Cruce Nemaband

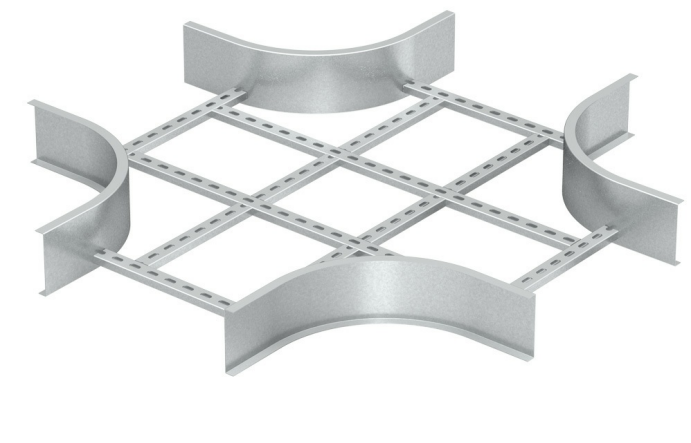

Descripción

Accesorio metálico enchufable para la creación de cruces entre dos líneas de bandejas de escalera Nemaband® Permite transformar una via de transporte de cables en tres vías separadas. Fabricado en acero con sistema de Protección GC.

Ventajas

Perfiles reforzados en formato C y Z que rigidizan la construcción de la bandeja, para atender la demanda en la mayoría de los mercados.

Permite dividir la instalación eléctrica de una a tres líneas diferentes.

Conexión a bandeja mediante tornillería M8 o Kit de unión Nemaband® M8

Certificado CE en cumplimiento de la directiva de baja tensión 2014/35/UE

Sistema de Protección GC, Galvanizado en Caliente 85 micras de espesor. Clase 8 según IEC 61537.

Aplicaciones

Adecuada para la creación de Cruces con Bandejas Nemaband® para la canalización, protección y distribución de cables en Instalaciones eléctricas en aplicaciones Industriales y grandes vanos en: Industria Oil&Gas y Petroquímica, Centrales de Energía, Eléctricas, etc. Tratamiento de Agua, Minería y Cementera Plataformas Offshore, Puertos, aplicaciones marítimas. Proyectos industriales en entornos agresivos.

Soluciones

Toda información incluida en este documento es propiedad de Pemsa®. Dicha información no podrá ser reproducida, total o parcialmente, ni divulgada a terceros, ni utilizada para cualquier otro propósito, sin consentimiento previo y expreso y por escrito de Pemsa®. Todos los derechos de Propiedad Intelectual e Industrial que eventualmente puedan recaer sobre esta documentación, incluyendo Know-how, patentes, diseño industrial o cualesquiera otros derechos, pertenecen a Pemsa®. Pemsa, Rejiband, Pemsaband, Inducanal, Rejitech, Megaband, Pemsaflex son marcas registradas propiedad de Pemsa Cable Management, S.A.

Cruce Nemaband

Características técnicas principales

GC | Clase 8 | 100, 150 | 150, 300, 450, 600, 750, 900 | 1 | Acero con prot. superficial | 20 J | -50 / 150 °C | A1 No combustible | ETIM 10 EC001559

Datos de producto

			REF	kg/u
100	150	300	82002869	9,850
100	300	300	82002870	11,200
100	450	300	82002871	15,400
100	600	300	82002872	17,200
100	750	300	82002873	19,800
100	900	300	82002874	21,700
150	150	300	82002875	12,500
150	300	300	82002876	13,800
150	450	300	82002877	18,000
150	600	300	82002878	19,800
150	750	300	82002879	22,400
150	900	300	82002880	24,300
100	150	600	82002881	14,600
100	300	600	82002882	16,000
100	450	600	82002883	22,000
100	600	600	82002884	23,700
100	750	600	82002885	26,300
100	900	600	82002886	28,700
150	150	600	82002887	18,300
150	300	600	82002888	19,700
150	450	600	82002889	25,600
150	600	600	82002890	27,400
150	750	600	82002891	30,000
150	900	600	82002892	32,400

Sistema de protección

CU - Cobreado

PG - Pregalvanizado

EZ - Electrocincado

BC - Electrocincado Bicromatado

BK8 - Acabado Alta Resistencia

GC - Galvanizado en Caliente

INOX - Acero Inoxidable

PT - Pintura Poliester

AL - Aluminio

Toda información incluida en este documento es propiedad de Pemsa®. Dicha información no podrá ser reproducida, total o parcialmente, ni divulgada a terceros, ni utilizada para cualquier otro propósito, sin consentimiento previo y expreso y por escrito de Pemsa®. Todos los derechos de Propiedad Intelectual e Industrial que eventualmente puedan recaer sobre esta documentación, incluyendo Know-how, patentes, diseño industrial o cualesquiera otros derechos, pertenecen a Pemsa®. Pemsa, Rejiband, Pemsaband, Inducanal, Rejitech, Megaband, Pemsaflex son marcas registradas propiedad de Pemsa Cable Management, S.A.

LN - Latón or Latón Niquelado

Ⓜ Materiales Aislantes

PC+ABS - Policarbonato + ABS Libre de halógenos

PVC - Policloruro de Vinilo

PP - Polipropileno Libre de Halógenos

PA6 - Poliamida 6 Libre de Halógenos

PA12 - Poliamida 12 Libre de Halógenos

PU - Poliuretano

PE - Polietileno

NBR - Caucho NBR

PET - Poliestirester Termoplástico

TPV - Termoplástico

Toda información incluida en este documento es propiedad de Pemsa®. Dicha información no podrá ser reproducida, total o parcialmente, ni divulgada a terceros, ni utilizada para cualquier otro propósito, sin consentimiento previo y expreso y por escrito de Pemsa®. Todos los derechos de Propiedad Intelectual e Industrial que eventualmente puedan recaer sobre esta documentación, incluyendo Know-how, patentes, diseño industrial o cualesquiera otros derechos, pertenecen a Pemsa®. Pemsa, Rejiband, Pemsaband, Inducanal, Rejitech, Megaband, Pemsaflex son marcas registradas propiedad de Pemsa Cable Management, S.A.