Accesorios Nemaband

Cruce Nemaband (Ref: 82002870)

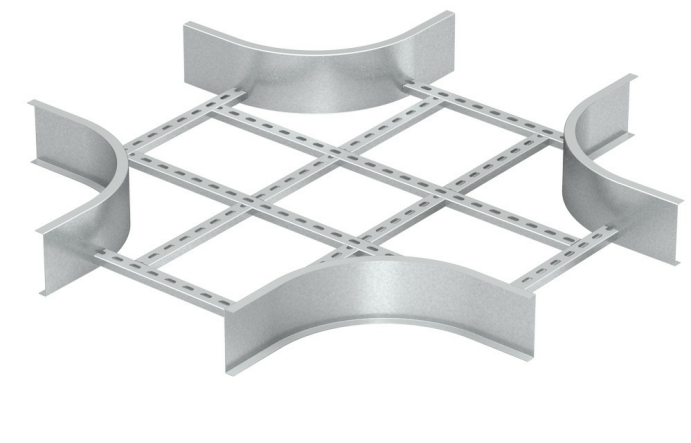

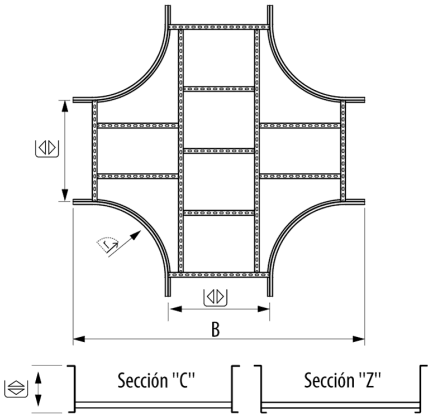

Descripción

Accesorio metálico enchufable para la creación de cruces entre dos líneas de bandejas de escalera Nemaband®. Ala de alto 100 mm, Ancho 300 mm. Permite transformar una via de transporte de cables en tres vías separadas. Fabricado en acero con sistema de Protección GC.

Ventajas

Certificado CE en cumplimiento de la directiva de baja tensión 2014/35/UE

Conexión a bandeja mediante tornillería M8 o Kit de unión Nemaband® M8

Permite dividir la instalación eléctrica de una a tres líneas diferentes.

Perfiles reforzados en formato C y Z que rigidizan la construcción de la bandeja, para atender la demanda en la mayoría de los mercados.

Sistema de Protección GC, Galvanizado en Caliente 85 micras de espesor. Clase 8 según IEC 61537.

Aplicaciones

Adecuada para la creación de Cruces con Bandejas Nemaband® para la canalización, protección y distribución de cables en Instalaciones eléctricas en aplicaciones Industriales y grandes vanos en: Industria Oil&Gas y Petroquímica, Centrales de Energía, Eléctricas, etc. Tratamiento de Agua, Minería y Cementera Plataformas Offshore, Puertos, aplicaciones marítimas. Proyectos industriales en entornos agresivos.

Soluciones

Toda información incluida en este documento es propiedad de Pemsa®. Dicha información no podrá ser reproducida, total o parcialmente, ni divulgada a terceros, ni utilizada para cualquier otro propósito, sin consentimiento previo y expreso y por escrito de Pemsa®. Todos los derechos de Propiedad Intelectual e Industrial que eventualmente puedan recaer sobre esta documentación, incluyendo Know-how, patentes, diseño industrial o cualesquiera otros derechos, pertenecen a Pemsa®. Pemsa, Rejiband, Pemsaband, Inducanal, Rejitech, Megaband, Pemsaflex son marcas registradas propiedad de Pemsa Cable Management, S.A.

Cruce Nemaband (Ref: 82002870)

Datos de producto

ETIM 10	EC001559
Huella de CO2. GWP A1-A3 (kg CO2 eq.)	
Sistema de Protección	GC
Acabado	HDG, Galvanizado en Caliente
Clase Resistencia	Clase 8
Ala (mm)	100
Ancho (mm)	300
R estat. (mm)	300

kg/u	11,200
u	1
Material	Acero con prot. superficial
Impacto (J)	20 J
Temperatura de trabajo (°C)	-50 / 150 ºC
Comportamiento fuego	A1 No combustible

Ⓢ Sistema de protección

CU - Cobreado

PG - Pregalvanizado

EZ - Electrocincado

BC - Electrocincado Bicromatado

BK8 - Acabado Alta Resistencia

GC - Galvanizado en Caliente

INOX - Acero Inoxidable

PT - Pintura Poliester

AL - Aluminio

LN - Latón or Latón Niquelado

Ⓜ Materiales Aislantes

PC+ABS - Policarbonato + ABS Libre de halógenos

PVC - Policloruro de Vinilo

PP - Polipropileno Libre de Halógenos

PA6 - Poliamida 6 Libre de Halógenos

PA12 - Poliamida 12 Libre de Halógenos

PU - Poliuretano

PE - Polietileno

NBR - Caucho NBR

PET - Poliestirester Termoplástico

TPV - Termoplástico

Toda información incluida en este documento es propiedad de Pemsa®. Dicha información no podrá ser reproducida, total o parcialmente, ni divulgada a terceros, ni utilizada para cualquier otro propósito, sin consentimiento previo y expreso y por escrito de Pemsa®. Todos los derechos de Propiedad Intelectual e Industrial que eventualmente puedan recaer sobre esta documentación, incluyendo Know-how, patentes, diseño industrial o cualesquiera otros derechos, pertenecen a Pemsa®. Pemsa, Rejiband, Pemsaband, Inducanal, Rejitech, Megaband, Pemsaflex son marcas registradas propiedad de Pemsa Cable Management, S.A.