# Cruce Nemaband ( Ref: 82002876 )

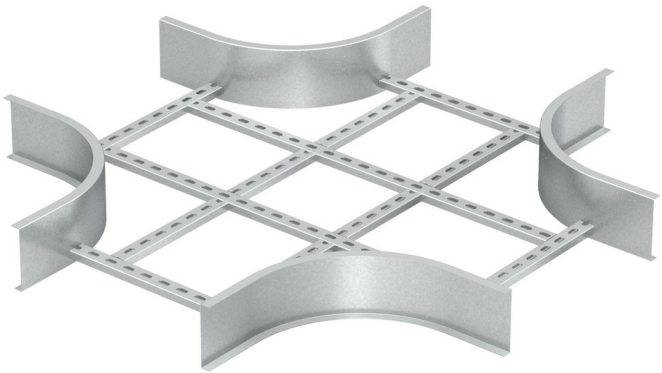

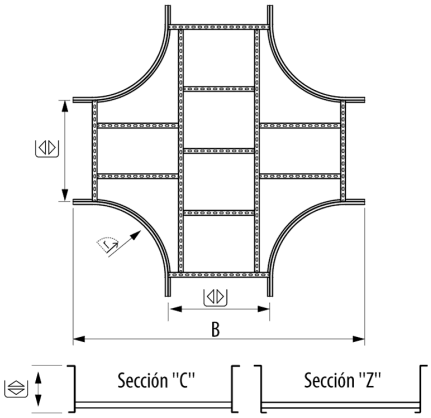


## Descripción

Accesorio metálico enchufable para la creación de cruces entre dos líneas de bandejas de escalera Nemaband®. Ala de alto 150 mm, Ancho 300 mm. Permite transformar una via de transporte de cables en tres vías separadas. Fabricado en acero con sistema de Protección GC.

## Ventajas

Certificado CE en cumplimiento de la directiva de baja tensión 2014/35/UE

Conexión a bandeja mediante tornillería M8 o Kit de unión Nemaband® M8

Permite dividir la instalación eléctrica de una a tres líneas diferentes.

Perfiles reforzados en formato C y Z que rigidizan la construcción de la bandeja, para atender la demanda en la mayoría de los mercados.

Sistema de Protección GC, Galvanizado en Caliente 85 micras de espesor. Clase 8 según IEC 61537.

## Aplicaciones

Adecuada para la creación de Cruces con Bandejas Nemaband® para la canalización, protección y distribución de cables en Instalaciones eléctricas en aplicaciones Industriales y grandes vanos en: Industria Oil&Gas y Petroquímica, Centrales de Energía, Eléctricas, etc. Tratamiento de Agua, Minería y Cementera Plataformas Offshore, Puertos, aplicaciones marítimas. Proyectos industriales en entornos agresivos.

## Soluciones



Toda información incluida en este documento es propiedad de Pemsa®. Dicha información no podrá ser reproducida, total o parcialmente, ni divulgada a terceros, ni utilizada para cualquier otro propósito, sin consentimiento previo y expreso y por escrito de Pemsa®. Todos los derechos de Propiedad Intelectual e Industrial que eventualmente puedan recaer sobre esta documentación, incluyendo Know-how, patentes, diseño industrial o cualesquiera otros derechos, pertenecen a Pemsa®. Pemsa, Rejiband, Pemsaband, Inducanal, Rejitech, Megaband, Pemsaflex son marcas registradas propiedad de Pemsa Cable Management, S.A.

# Cruce Nemaband ( Ref: 82002876 )

## Datos de producto

| | |
|---|---|
| **ETIM 10** | EC001559 |
| **Huella de CO2. GWP A1-A3 (kg CO2 eq.)** | |
| **Sistema de Protección** | GC |
| **Acabado** | HDG, Galvanizado en Caliente |
| **Clase Resistencia** | Clase 8 |
| **Ala (mm)** | 150 |
| **Ancho (mm)** | 300 |
| **R estat. (mm)** | 300 |

| | |
|---|---|
| **kg/u** | 13,800 |
| **u** | 1 |
| **Material** | Acero con prot. superficial |
| **Impacto (J)** | 20 J |
| **Temperatura de trabajo (°C)** | -50 / 150 ºC |
| **Comportamiento fuego** | A1 No combustible |

## Ⓢ Sistema de protección

**CU** - Cobreado

**PG** - Pregalvanizado

**EZ** - Electrocincado

**BC** - Electrocincado Bicromatado

**BK8** - Acabado Alta Resistencia

**GC** - Galvanizado en Caliente

**INOX** - Acero Inoxidable

**PT** - Pintura Poliester

**AL** - Aluminio

**LN** - Latón or Latón Niquelado

## Ⓜ Materiales Aislantes

**PC+ABS** - Policarbonato + ABS Libre de halógenos

**PVC** - Policloruro de Vinilo

**PP** - Polipropileno Libre de Halógenos

**PA6** - Poliamida 6 Libre de Halógenos

**PA12** - Poliamida 12 Libre de Halógenos

**PU** - Poliuretano

**PE** - Polietileno

**NBR** - Caucho NBR

**PET** - Poliestirester Termoplástico

**TPV** - Termoplástico



Toda información incluida en este documento es propiedad de Pemsa®. Dicha información no podrá ser reproducida, total o parcialmente, ni divulgada a terceros, ni utilizada para cualquier otro propósito, sin consentimiento previo y expreso y por escrito de Pemsa®. Todos los derechos de Propiedad Intelectual e Industrial que eventualmente puedan recaer sobre esta documentación, incluyendo Know-how, patentes, diseño industrial o cualesquiera otros derechos, pertenecen a Pemsa®. Pemsa, Rejiband, Pemsaband, Inducanal, Rejitech, Megaband, Pemsaflex son marcas registradas propiedad de Pemsa Cable Management, S.A.