Accesorios Bandeja de Chapa

Cruce Click

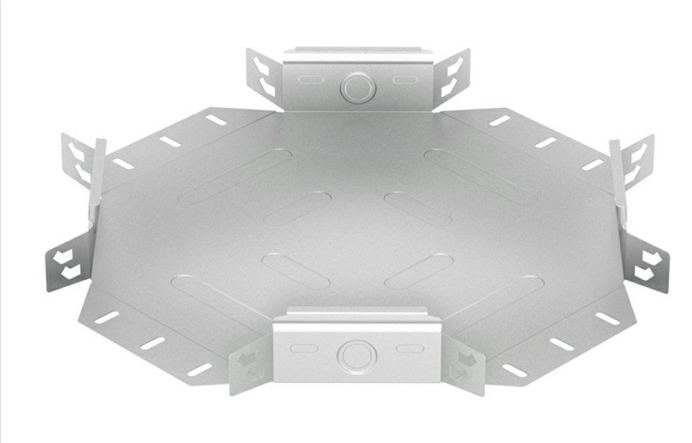

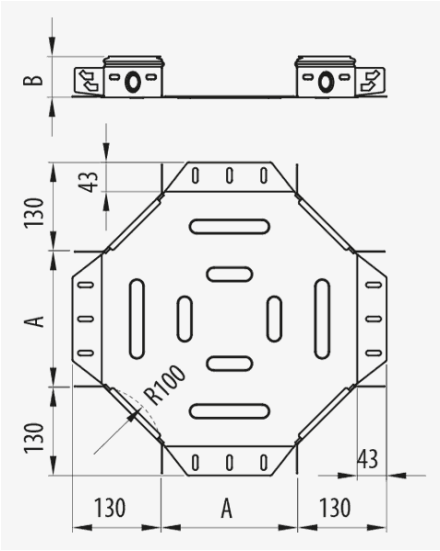

Descripción

Accesorio metálico para crear un cruce perpendicular entre dos líneas de bandejas Pemsaband® e Inducanal®. Permite transformar una via de transporte de cables en tres vías separadas. Montaje de conexión rápida mediante el sistema click, sin uniones tornillos. Fabricado en acero, disponible en diversas medidas y Sistemas de protección.

Ventajas

En Sistema de protección PG se suministra en plano para posterior montaje, reduciendo su volumen y facilitando su almacenamiento y transporte.

Montaje mediante el sistema click de conexión rápida sin necesidad de uniones. Sistema Universal patentado, dispone de orificios compatible con la conexión de cualquier bandeja de chapa.

Alas con el mismo perfil que el tramo recto de las bandejas, configurando así una visión homogénea de la instalación.

Dispone de orificios pretroquelados en las alas para la conexión de racores y tubos para la salida de cables.

Disponible en varias medidas y sistemas de protección: PG, GC y acero inoxidable AISI304 y AISI316.

Aplicaciones

Su uso esta indicado para creación de Cruces en las gamas de Pemsaband® One perforada y Ciega para la conducción de cables en instalaciones eléctricas y de telecomunicaciones en edificios públicos, infraestructuras y obras civiles, instalaciones industriales, sector terciario.

Soluciones

Toda información incluida en este documento es propiedad de Pemsa®. Dicha información no podrá ser reproducida, total o parcialmente, ni divulgada a terceros, ni utilizada para cualquier otro propósito, sin consentimiento previo y expreso y por escrito de Pemsa®. Todos los derechos de Propiedad Intelectual e Industrial que eventualmente puedan recaer sobre esta documentación, incluyendo Know-how, patentes, diseño industrial o cualesquiera otros derechos, pertenecen a Pemsa®. Pemsa, Rejiband, Pemsaband, Inducanal, Rejitech, Megaband, Pemsaflex son marcas registradas propiedad de Pemsa Cable Management, S.A.

Cruce Click

Características técnicas principales

35, 60, 100 | 100, 150, 200, 300, 400, 500, 600 | 100 | 1 | 20 J | IP44 | -50 ºC | A1 No combustible

ETIM
EC001542

Datos de producto

S	IEC 61537			REF	kg/u	M
PG	Clase 3	35	100	70024110	0.429	Acero con prot. superficial
PG	Clase 3	35	150	70024115	0.620	Acero con prot. superficial
PG	Clase 3	35	200	70024120	0.828	Acero con prot. superficial
PG	Clase 3	35	300	70024130	1.530	Acero con prot. superficial
PG	Clase 3	60	100	70024210	0.515	Acero con prot. superficial
PG	Clase 3	60	150	70024215	0.699	Acero con prot. superficial
PG	Clase 3	60	200	70024220	0.907	Acero con prot. superficial
PG	Clase 3	60	300	70024230	1.620	Acero con prot. superficial
PG	Clase 3	60	400	70024240	2.620	Acero con prot. superficial
PG	Clase 3	60	500	70024250	3.530	Acero con prot. superficial
PG	Clase 3	60	600	70024260	4.560	Acero con prot. superficial
PG	Clase 3	100	100	70024410	0.703	Acero con prot. superficial
PG	Clase 3	100	200	70024420	1.280	Acero con prot. superficial
PG	Clase 3	100	300	70024430	1.800	Acero con prot. superficial
PG	Clase 3	100	400	70024440	2.820	Acero con prot. superficial
PG	Clase 3	100	500	70024450	3.730	Acero con prot. superficial
PG	Clase 3	100	600	70024460	4.760	Acero con prot. superficial
GC	Clase 5	35	100	70034110	0.544	Acero con prot. superficial
GC	Clase 5	35	150	70034115	0.786	Acero con prot. superficial
GC	Clase 5	35	200	70034120	1.051	Acero con prot. superficial
GC	Clase 5	35	300	70034130	1.671	Acero con prot. superficial
GC	Clase 5	60	100	70034210	0.653	Acero con prot. superficial
GC	Clase 5	60	150	70034215	0.886	Acero con prot. superficial
GC	Clase 5	60	200	70034220	1.151	Acero con prot. superficial
GC	Clase 5	60	300	70034230	1.771	Acero con prot. superficial
GC	Clase 5	60	400	70034240	2.831	Acero con prot. superficial
GC	Clase 5	60	500	70034250	3.811	Acero con prot. superficial
GC	Clase 5	60	600	70034260	4.921	Acero con prot. superficial
GC	Clase 5	100	100	70034410	0.892	Acero con prot. superficial
GC	Clase 5	100	200	70034420	1.391	Acero con prot. superficial
GC	Clase 5	100	300	70034430	1.961	Acero con prot. superficial
GC	Clase 5	100	400	70034440	3.051	Acero con prot. superficial
GC	Clase 5	100	500	70034450	4.031	Acero con prot. superficial
GC	Clase 5	100	600	70034460	5.141	Acero con prot. superficial
INOX	Clase 9C	60	100	70054210	0.416	Acero inoxidable AISI 304
INOX	Clase 9C	60	150	70054215	0.565	Acero inoxidable AISI 304

Toda información incluida en este documento es propiedad de Pemsa®. Dicha información no podrá ser reproducida, total o parcialmente, ni divulgada a terceros, ni utilizada para cualquier otro propósito, sin consentimiento previo y expreso y por escrito de Pemsa®. Todos los derechos de Propiedad Intelectual e Industrial que eventualmente puedan recaer sobre esta documentación, incluyendo Know-how, patentes, diseño industrial o cualesquiera otros derechos, pertenecen a Pemsa®. Pemsa, Rejiband, Pemsaband, Inducanal, Rejitech, Megaband, Pemsaflex son marcas registradas propiedad de Pemsa Cable Management, S.A.

Cruce Click

Ⓢ	IEC 61537			REF	kg/u	Ⓜ
INOX	Clase 9C	60	200	70054220	0.734	Acero inoxidable AISI 304
INOX	Clase 9C	60	300	70054230	1.130	Acero inoxidable AISI 304
INOX	Clase 9C	60	400	70054240	1.600	Acero inoxidable AISI 304
INOX	Clase 9C	60	500	70054250	2.160	Acero inoxidable AISI 304
INOX	Clase 9C	60	600	70054260	2.790	Acero inoxidable AISI 304
INOX	Clase 9D	60	100	70064210	0.416	Acero inoxidable AISI 316L
INOX	Clase 9D	60	150	70064215	0.565	Acero inoxidable AISI 316L
INOX	Clase 9D	60	200	70064220	0.734	Acero inoxidable AISI 316L
INOX	Clase 9D	60	300	70064230	1.130	Acero inoxidable AISI 316L
INOX	Clase 9D	60	400	70064240	1.600	Acero inoxidable AISI 316L
INOX	Clase 9D	60	500	70064250	2.160	Acero inoxidable AISI 316L
INOX	Clase 9D	60	600	70064260	2.790	Acero inoxidable AISI 316L

Ⓢ Sistema de protección

CU - Cobreado

PG - Pregalvanizado

EZ - Electrocincado

BC - Electrocincado Bicromatado

BK8 - Acabado Alta Resistencia

GC - Galvanizado en Caliente

INOX - Acero Inoxidable

PT - Pintura Poliester

AL - Aluminio

LN - Latón or Latón Niquelado

Ⓜ Materiales Aislantes

PC+ABS - Policarbonato + ABS Libre de halógenos

PVC - Policloruro de Vinilo

PP - Polipropileno Libre de Halógenos

PA6 - Poliamida 6 Libre de Halógenos

PA12 - Poliamida 12 Libre de Halógenos

PU - Poliuretano

PE - Polietileno

NBR - Caucho NBR

PET - Poliestirester Termoplástico

TPV - Termoplástico

Toda información incluida en este documento es propiedad de Pemsa®. Dicha información no podrá ser reproducida, total o parcialmente, ni divulgada a terceros, ni utilizada para cualquier otro propósito, sin consentimiento previo y expreso y por escrito de Pemsa®. Todos los derechos de Propiedad Intelectual e Industrial que eventualmente puedan recaer sobre esta documentación, incluyendo Know-how, patentes, diseño industrial o cualesquiera otros derechos, pertenecen a Pemsa®. Pemsa, Rejiband, Pemsaband, Inducanal, Rejitech, Megaband, Pemsaflex son marcas registradas propiedad de Pemsa Cable Management, S.A.

Aplicaciones de producto

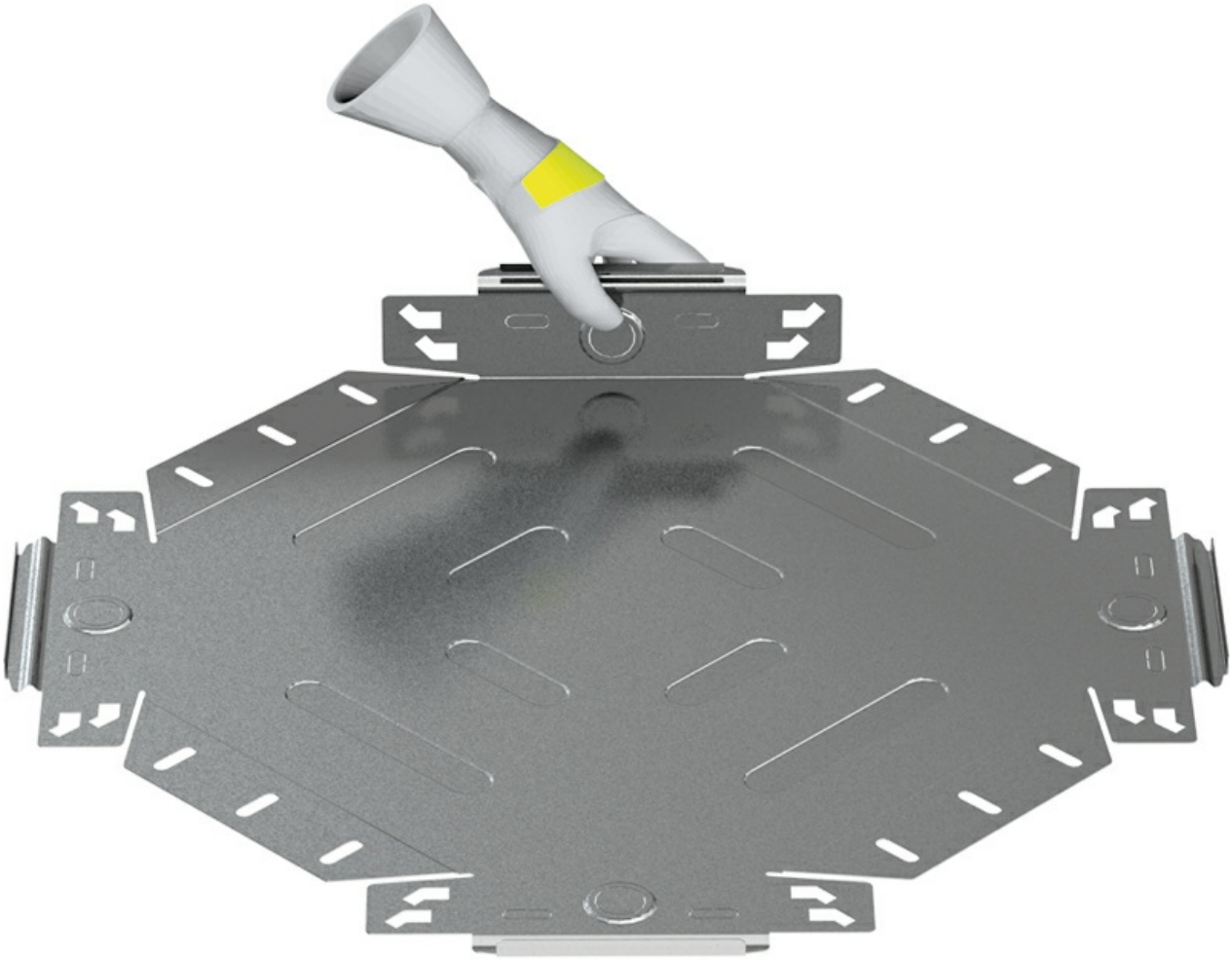

Toda información incluida en este documento es propiedad de Pemsa®. Dicha información no podrá ser reproducida, total o parcialmente, ni divulgada a terceros, ni utilizada para cualquier otro propósito, sin consentimiento previo y expreso y por escrito de Pemsa®. Todos los derechos de Propiedad Intelectual e Industrial que eventualmente puedan recaer sobre esta documentación, incluyendo Know-how, patentes, diseño industrial o cualesquiera otros derechos, pertenecen a Pemsa®. Pemsa, Rejiband, Pemsaband, Inducanal, Rejitech, Megaband, Pemsaflex son marcas registradas propiedad de Pemsa Cable Management, S.A.

Cruce Click

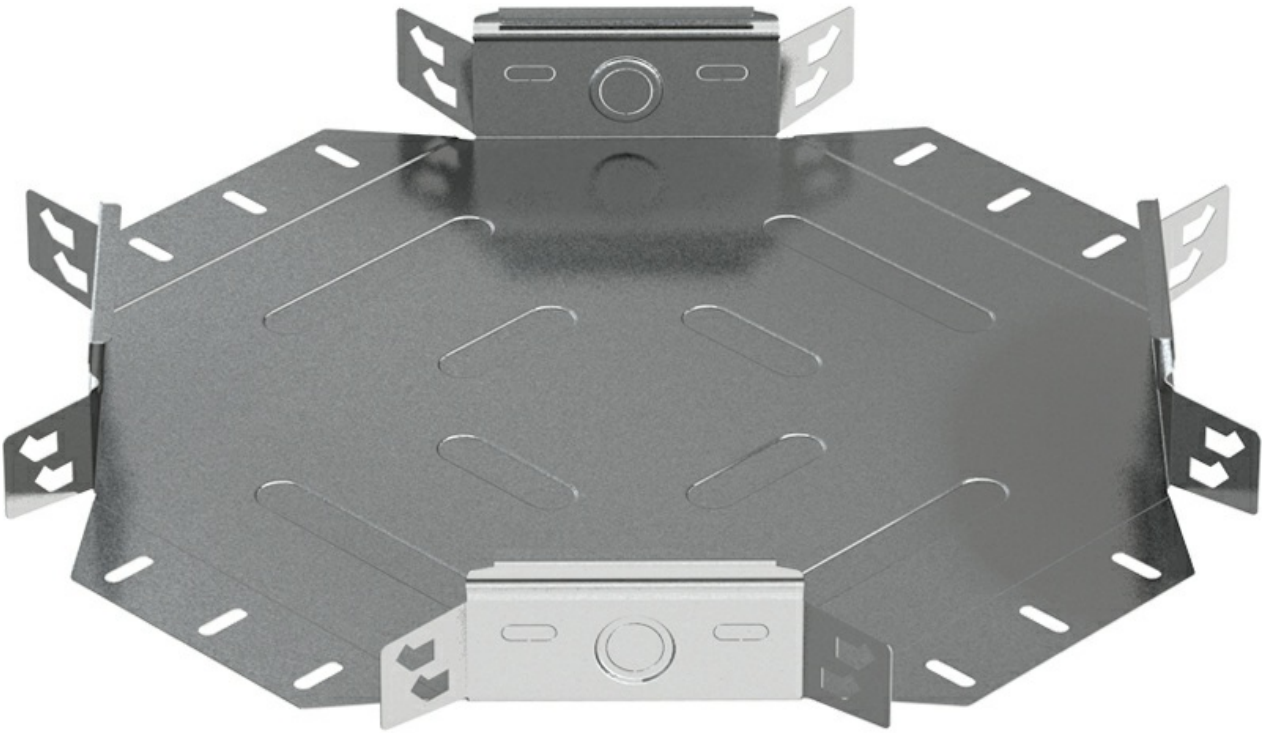

Toda información incluida en este documento es propiedad de Pemsa®. Dicha información no podrá ser reproducida, total o parcialmente, ni divulgada a terceros, ni utilizada para cualquier otro propósito, sin consentimiento previo y expreso y por escrito de Pemsa®. Todos los derechos de Propiedad Intelectual e Industrial que eventualmente puedan recaer sobre esta documentación, incluyendo Know-how, patentes, diseño industrial o cualesquiera otros derechos, pertenecen a Pemsa®. Pemsa, Rejiband, Pemsaband, Inducanal, Rejitech, Megaband, Pemsaflex son marcas registradas propiedad de Pemsa Cable Management, S.A.