Reducción Izquierda Pemsaband Vulcan

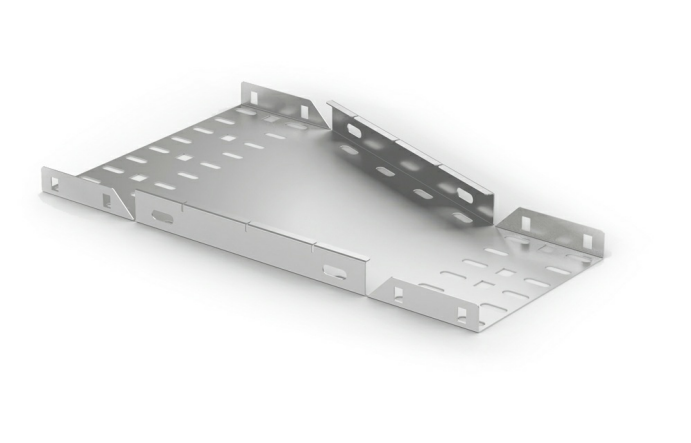

Descripción

Accesorio fabricado en acero con sistemas de protección PG y AZ+ diseñado para la creación de reducciones a izquierda. Dispone de sistema enchufable para conexión rápida para bandejas Pemsaband® Vulcan. Incluye perforaciones que dan continuidad al embridado de los cables y facilitan un radio de curvatura adecuado para los cables.

Ventajas

Sistema de conexión enchufable sin necesidad de uniones o piezas adicionales, sólo necesitando la instalación del kit unión de tornillería que permite reducir costes en material y mano de obra.

Diseñado para facilitar el embridado, mantener el radio de curvatura y garantizar la integridad y el correcto guiado de los cables.

Estética integrada con el resto de la gama Pemsaband®Vulcan para un acabado profesional de la instalación.

Alta resistencia a la corrosión. Disponible en Sistemas de protección PG y AZ+. Clase 3 y Clase 8 según BS EN 61537

Cumplimiento normativo: diseñada y desarrollada conforme a la edición 3 de la norma IEC 61537, la Directiva 2014/35/UE (marcado CE) y el marcado UKCA , asegurando seguridad y fiabilidad en instalaciones eléctricas.

Aplicaciones

Soluciones

Toda información incluida en este documento es propiedad de Pemsa®. Dicha información no podrá ser reproducida, total o parcialmente, ni divulgada a terceros, ni utilizada para cualquier otro propósito, sin consentimiento previo y expreso y por escrito de Pemsa®. Todos los derechos de Propiedad Intelectual e Industrial que eventualmente puedan recaer sobre esta documentación, incluyendo Know-how, patentes, diseño industrial o cualesquiera otros derechos, pertenecen a Pemsa®. Pemsa, Rejiband, Pemsaband, Inducanal, Rejitech, Megaband, Pemsaflex son marcas registradas propiedad de Pemsa Cable Management, S.A.

Reducción Izquierda Pemsaband Vulcan

Características técnicas principales

PG3, Pregalvanizado, Aleación Alta Resistencia ZM | 12, 18, 25, 50 | 75, 100, 150, 225, 300, 450, 600, 750, 900

Acero con prot. superficial | 20 J | IP44 | -50 / 150 °C | A1 No combustible | ETIM 10

Datos de producto

S	F	IEC 61537				REF
PG	PG3, Pregalvanizado	Clase 3	12	75	50	82005133
PG	PG3, Pregalvanizado	Clase 3	12	100	50	82005134
PG	PG3, Pregalvanizado	Clase 3	12	100	75	82005135
PG	PG3, Pregalvanizado	Clase 3	12	150	75	82005136
PG	PG3, Pregalvanizado	Clase 3	12	150	100	82005137
PG	PG3, Pregalvanizado	Clase 3	12	225	100	82005138
PG	PG3, Pregalvanizado	Clase 3	12	225	150	82005139
PG	PG3, Pregalvanizado	Clase 3	18	300	150	82005140
PG	PG3, Pregalvanizado	Clase 3	18	300	225	82005141
PG	PG3, Pregalvanizado	Clase 3	25	75	50	82005142
PG	PG3, Pregalvanizado	Clase 3	25	100	50	82005143
PG	PG3, Pregalvanizado	Clase 3	25	100	75	82005144
PG	PG3, Pregalvanizado	Clase 3	25	150	75	82005145
PG	PG3, Pregalvanizado	Clase 3	25	150	100	82005146
PG	PG3, Pregalvanizado	Clase 3	25	225	100	82005147
PG	PG3, Pregalvanizado	Clase 3	25	225	150	82005148
PG	PG3, Pregalvanizado	Clase 3	25	300	150	82005149
PG	PG3, Pregalvanizado	Clase 3	25	300	225	82005150
PG	PG3, Pregalvanizado	Clase 3	25	450	225	82005151
PG	PG3, Pregalvanizado	Clase 3	25	450	300	82005152
PG	PG3, Pregalvanizado	Clase 3	25	600	300	82005153
PG	PG3, Pregalvanizado	Clase 3	25	600	450	82005154
PG	PG3, Pregalvanizado	Clase 3	25	750	450	82005155
PG	PG3, Pregalvanizado	Clase 3	25	750	600	82005156
PG	PG3, Pregalvanizado	Clase 3	25	900	600	82005157
PG	PG3, Pregalvanizado	Clase 3	25	900	750	82005158
PG	PG3, Pregalvanizado	Clase 3	50	75	50	82005159
PG	PG3, Pregalvanizado	Clase 3	50	100	50	82005160
PG	PG3, Pregalvanizado	Clase 3	50	100	75	82005161
PG	PG3, Pregalvanizado	Clase 3	50	150	75	82005162
PG	PG3, Pregalvanizado	Clase 3	50	150	100	82005163
PG	PG3, Pregalvanizado	Clase 3	50	225	100	82005164
PG	PG3, Pregalvanizado	Clase 3	50	225	150	82005165
PG	PG3, Pregalvanizado	Clase 3	50	300	150	82005166
PG	PG3, Pregalvanizado	Clase 3	50	300	225	82005167

Toda información incluida en este documento es propiedad de Pemsa®. Dicha información no podrá ser reproducida, total o parcialmente, ni divulgada a terceros, ni utilizada para cualquier otro propósito, sin consentimiento previo y expreso y por escrito de Pemsa®. Todos los derechos de Propiedad Intelectual e Industrial que eventualmente puedan recaer sobre esta documentación, incluyendo Know-how, patentes, diseño industrial o cualesquiera otros derechos, pertenecen a Pemsa®. Pemsa, Rejiband, Pemsaband, Inducanal, Rejitech, Megaband, Pemsaflex son marcas registradas propiedad de Pemsa Cable Management, S.A.

Reducción Izquierda Pemsaband Vulcan

(S)	(F)	IEC 61537				REF
PG	PG3, Pregalvanizado	Clase 3	50	450	225	82005168
PG	PG3, Pregalvanizado	Clase 3	50	450	300	82005169
PG	PG3, Pregalvanizado	Clase 3	50	600	300	82005170
PG	PG3, Pregalvanizado	Clase 3	50	600	450	82005171
PG	PG3, Pregalvanizado	Clase 3	50	750	450	82005172
PG	PG3, Pregalvanizado	Clase 3	50	750	600	82005173
PG	PG3, Pregalvanizado	Clase 3	50	900	600	82005174
PG	PG3, Pregalvanizado	Clase 3	50	900	750	82005175
AZ+	Aleación Alta Resistencia ZM	Clase 8	25	75	50	82005176
AZ+	Aleación Alta Resistencia ZM	Clase 8	25	100	50	82005177
AZ+	Aleación Alta Resistencia ZM	Clase 8	25	100	75	82005178
AZ+	Aleación Alta Resistencia ZM	Clase 8	25	150	75	82005179
AZ+	Aleación Alta Resistencia ZM	Clase 8	25	150	100	82005180
AZ+	Aleación Alta Resistencia ZM	Clase 8	25	225	100	82005181
AZ+	Aleación Alta Resistencia ZM	Clase 8	25	225	150	82005182
AZ+	Aleación Alta Resistencia ZM	Clase 8	25	300	150	82005183
AZ+	Aleación Alta Resistencia ZM	Clase 8	25	300	225	82005184
AZ+	Aleación Alta Resistencia ZM	Clase 8	25	450	225	82005185
AZ+	Aleación Alta Resistencia ZM	Clase 8	25	450	300	82005186
AZ+	Aleación Alta Resistencia ZM	Clase 8	25	600	300	82005187
AZ+	Aleación Alta Resistencia ZM	Clase 8	25	600	450	82005188
AZ+	Aleación Alta Resistencia ZM	Clase 8	25	750	450	82005189
AZ+	Aleación Alta Resistencia ZM	Clase 8	25	750	600	82005190
AZ+	Aleación Alta Resistencia ZM	Clase 8	25	900	600	82005191
AZ+	Aleación Alta Resistencia ZM	Clase 8	25	900	750	82005192
AZ+	Aleación Alta Resistencia ZM	Clase 8	50	75	50	82005193
AZ+	Aleación Alta Resistencia ZM	Clase 8	50	100	50	82005194
AZ+	Aleación Alta Resistencia ZM	Clase 8	50	100	75	82005195
AZ+	Aleación Alta Resistencia ZM	Clase 8	50	150	75	82005196
AZ+	Aleación Alta Resistencia ZM	Clase 8	50	150	100	82005197
AZ+	Aleación Alta Resistencia ZM	Clase 8	50	225	100	82005198
AZ+	Aleación Alta Resistencia ZM	Clase 8	50	225	150	82005199
AZ+	Aleación Alta Resistencia ZM	Clase 8	50	300	150	82005200
AZ+	Aleación Alta Resistencia ZM	Clase 8	50	300	225	82005201
AZ+	Aleación Alta Resistencia ZM	Clase 8	50	450	225	82005202
AZ+	Aleación Alta Resistencia ZM	Clase 8	50	450	300	82005203
AZ+	Aleación Alta Resistencia ZM	Clase 8	50	600	300	82005204
AZ+	Aleación Alta Resistencia ZM	Clase 8	50	600	450	82005205
AZ+	Aleación Alta Resistencia ZM	Clase 8	50	750	450	82005206
AZ+	Aleación Alta Resistencia ZM	Clase 8	50	750	600	82005207
AZ+	Aleación Alta Resistencia ZM	Clase 8	50	900	600	82005208

Toda información incluida en este documento es propiedad de Pemsa®. Dicha información no podrá ser reproducida, total o parcialmente, ni divulgada a terceros, ni utilizada para cualquier otro propósito, sin consentimiento previo y expreso y por escrito de Pemsa®. Todos los derechos de Propiedad Intelectual e Industrial que eventualmente puedan recaer sobre esta documentación, incluyendo Know-how, patentes, diseño industrial o cualesquiera otros derechos, pertenecen a Pemsa®. Pemsa, Rejiband, Pemsaband, Inducanal, Rejitech, Megaband, Pemsaflex son marcas registradas propiedad de Pemsa Cable Management, S.A.

Reducción Izquierda Pemsaband Vulcan

Ⓢ	Ⓕ	IEC 61537				REF
AZ+	Aleación Alta Resistencia ZM	Clase 8	50	900	750	82005209

Ⓢ Sistema de protección

CU - Cobreado

PG - Pregalvanizado

EZ - Electrocincado

BC - Electrocincado Bicromatado

BK8 - Acabado Alta Resistencia

GC - Galvanizado en Caliente

INOX - Acero Inoxidable

PT - Pintura Poliester

AL - Aluminio

LN - Latón or Latón Niquelado

Ⓜ Materiales Aislantes

PC+ABS - Policarbonato + ABS Libre de halógenos

PVC - Policloruro de Vinilo

PP - Polipropileno Libre de Halógenos

PA6 - Poliamida 6 Libre de Halógenos

PA12 - Poliamida 12 Libre de Halógenos

PU - Poliuretano

PE - Polietileno

NBR - Caucho NBR

PET - Poliestirester Termoplástico

TPV - Termoplástico

Toda información incluida en este documento es propiedad de Pemsa®. Dicha información no podrá ser reproducida, total o parcialmente, ni divulgada a terceros, ni utilizada para cualquier otro propósito, sin consentimiento previo y expreso y por escrito de Pemsa®. Todos los derechos de Propiedad Intelectual e Industrial que eventualmente puedan recaer sobre esta documentación, incluyendo Know-how, patentes, diseño industrial o cualesquiera otros derechos, pertenecen a Pemsa®. Pemsa, Rejiband, Pemsaband, Inducanal, Rejitech, Megaband, Pemsaflex son marcas registradas propiedad de Pemsa Cable Management, S.A.