Soportes Suelos técnicos

Distanciador Click

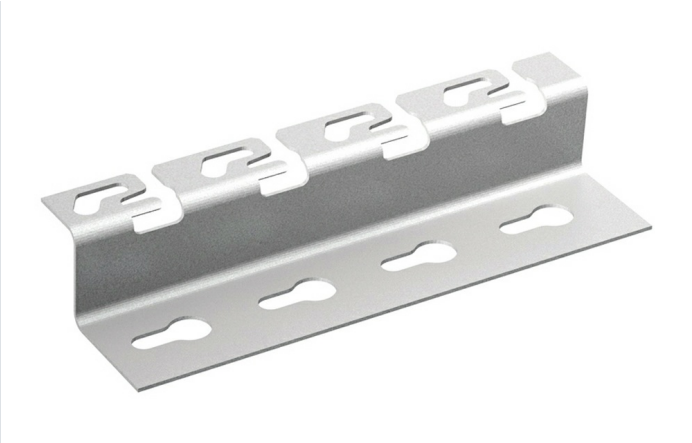

Descripción

Elemento de soporte metálico que permite el montaje a pared de forma vertical o horizontal y a suelo de bandejas Rejiband® y Pemsaband®. Sujeción a la bandeja mediante la Fijación Rejiband®. Fabricado en acero y disponible en diversos tamaños y Sistemas de protección.

Ventajas

Sistema Universal de montaje compatible con bandejas de rejilla mediante sistema Click de montaje rápido sin tornillos o con bandejas de chapa mediante tornillos y la configuración de orificios en forma de L M6/M8.

Permite la instalación de la bandeja a una altura de 40 mm del suelo.

Facilita manipulación y la instalación vertical de la bandeja de rejilla Rejiband al poder posicionarla en el sistema click de patillas.

Aplicaciones

Indicado para instalaciones de bandejas Rejiband® y Pemsaband®, en montaje vertical a pared, así como en instalaciones de suelos técnicos.

Soluciones

INDUSTRIA ALIMENTARIA FOTOVOLTAICA

Toda información incluida en este documento es propiedad de Pemsa®. Dicha información no podrá ser reproducida, total o parcialmente, ni divulgada a terceros, ni utilizada para cualquier otro propósito, sin consentimiento previo y expreso y por escrito de Pemsa®. Todos los derechos de Propiedad Intelectual e Industrial que eventualmente puedan recaer sobre esta documentación, incluyendo Know-how, patentes, diseño industrial o cualesquiera otros derechos, pertenecen a Pemsa®. Pemsa, Rejiband, Pemsaband, Inducanal, Rejitech, Megaband, Pemsaflex son marcas registradas propiedad de Pemsa Cable Management, S.A.

Distanciador Click

Características técnicas principales

40	100, 200, 300	10	250	-50 / 150 °C	A1 No combustible	ETIM EC000022

Datos de producto

Ⓢ	Class IEC 61537		REF	kg/u	Ⓜ
PG	Clase 3	100	67020520	0.111	Acero con prot. superficial
PG	Clase 3	200	67020522	0.221	Acero con prot. superficial
PG	Clase 3	300	67020524	0.331	Acero con prot. superficial
GC	Clase 6	100	67030520	0.118	Acero con prot. superficial
GC	Clase 6	200	67030522	0.237	Acero con prot. superficial
GC	Clase 6	300	67030524	0.354	Acero con prot. superficial
INOX	Clase 9C	100	67050520	0.121	Acero inoxidable AISI 304
INOX	Clase 9C	200	67050522	0.228	Acero inoxidable AISI 304
INOX	Clase 9C	300	67050524	0.335	Acero inoxidable AISI 304
INOX	Clase 9D	100	67060520	0.121	Acero inoxidable AISI 316L
INOX	Clase 9D	200	67060522	0.227	Acero inoxidable AISI 316L
INOX	Clase 9D	300	67060524	0.333	Acero inoxidable AISI 316L

Ⓢ Sistema de protección

CU - Cobreado

PG - Pregalvanizado

EZ - Electrocincado

BC - Electrocincado Bicromatado

BK8 - Acabado Alta Resistencia

GC - Galvanizado en Caliente

INOX - Acero Inoxidable

PT - Pintura Poliester

AL - Aluminio

LN - Latón or Latón Niquelado

Ⓜ Materiales Aislantes

PC+ABS - Policarbonato + ABS Libre de halógenos

PVC - Policloruro de Vinilo

PP - Polipropileno Libre de Halógenos

PA6 - Poliamida 6 Libre de Halógenos

PA12 - Poliamida 12 Libre de Halógenos

PU - Poliuretano

PE - Polietileno

NBR - Caucho NBR

PET - Poliestirester Termoplástico

TPV - Termoplástico

Toda información incluida en este documento es propiedad de Pemsa®. Dicha información no podrá ser reproducida, total o parcialmente, ni divulgada a terceros, ni utilizada para cualquier otro propósito, sin consentimiento previo y expreso y por escrito de Pemsa®. Todos los derechos de Propiedad Intelectual e Industrial que eventualmente puedan recaer sobre esta documentación, incluyendo Know-how, patentes, diseño industrial o cualesquiera otros derechos, pertenecen a Pemsa®. Pemsa, Rejiband, Pemsaband, Inducanal, Rejitech, Megaband, Pemsaflex son marcas registradas propiedad de Pemsa Cable Management, S.A.