Accesorios Instalación

Soporte Tubo (Ref: 31095300)

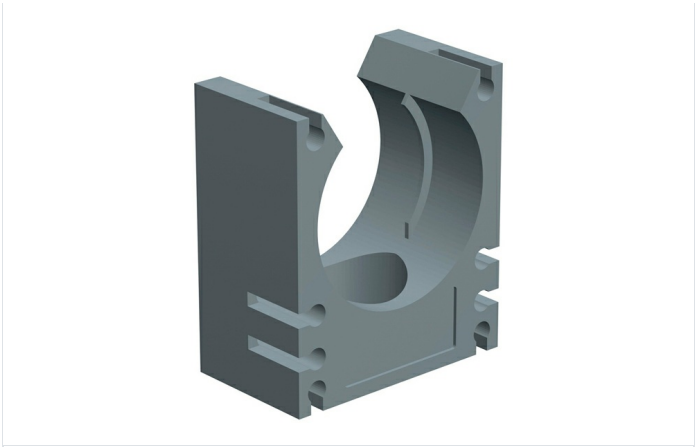

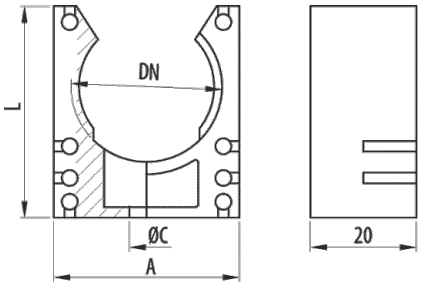

Descripción

Soporte para fijar tubos flexibles de la gama Pemsaflex® a la pared o rail de poliamida 6 autoextinguible en color gris RAL 7011 y en color negro RAL 9005, libre de halógenos, no propagador de la llama, disponible en varias medidas y que permite el libre giro de tubo impidiendo su movimiento axial. De fácil instalación mediante el clip rail, pudiendo unirse varios formando bloques mediante clip unión.

Ventajas

Conexión rápida del tubo que permite el libre giro impidiendo su movimiento axial.

Conformidad CE respecto a la directiva 2014/35 y la norma IEC 61386. Libre de halógenos según norma EN 50267-2-1. De acuerdo con la norma EN 60204-1 (seguridad de las máquinas).

De fácil instalación mediante el clip rail, pudiendo unirse varios formando bloques mediante clip unión.

Fabricado en poliamida 6 autoextinguible, libre de halógenos y no propagador de la llama.

Temperatura de trabajo: -25°C a + 105°C.

Aplicaciones

Indicado para la fijación los tubos Pemsaflex®, LG-PA, ST-PA, RF-PA, RB-PA y RB-PU para la protección de cableado y conductores en instalaciones eléctricas de máquinas, herramientas, equipos industriales, robots, vehículos e instalaciones especiales.

Soluciones

Toda información incluida en este documento es propiedad de Pemsa®. Dicha información no podrá ser reproducida, total o parcialmente, ni divulgada a terceros, ni utilizada para cualquier otro propósito, sin consentimiento previo y expreso y por escrito de Pemsa®. Todos los derechos de Propiedad Intelectual e Industrial que eventualmente puedan recaer sobre esta documentación, incluyendo Know-how, patentes, diseño industrial o cualesquiera otros derechos, pertenecen a Pemsa®. Pemsa, Rejiband, Pemsaband, Inducanal, Rejitech, Megaband, Pemsaflex son marcas registradas propiedad de Pemsa Cable Management, S.A.

Soporte Tubo (Ref: 31095300)

Datos de producto

ETIM 10	EC000368
Huella de CO2. GWP A1-A3 (kg CO2 eq.)	
Color	Gris RAL 7011
DN	DN14
L (mm)	33
A (mm)	28
B (mm)	20
Ø C (mm)	6.5

kg/u	0,007
u	50
Material	Poliamida 6
Temperatura de trabajo (°C)	-25 / 105 ºC
Comportamiento fuego	LIBRE DE HALÓGENOS,NO PROPAGADOR DE LA LLAMA

Ⓢ Sistema de protección

CU - Cobreado

PG - Pregalvanizado

EZ - Electrocincado

BC - Electrocincado Bicromatado

BK8 - Acabado Alta Resistencia

GC - Galvanizado en Caliente

INOX - Acero Inoxidable

PT - Pintura Poliester

AL - Aluminio

LN - Latón or Latón Niquelado

Ⓜ Materiales Aislantes

PC+ABS - Policarbonato + ABS Libre de halógenos

PVC - Policloruro de Vinilo

PP - Polipropileno Libre de Halógenos

PA6 - Poliamida 6 Libre de Halógenos

PA12 - Poliamida 12 Libre de Halógenos

PU - Poliuretano

PE - Polietileno

NBR - Caucho NBR

PET - Poliestirester Termoplástico

TPV - Termoplástico

Toda información incluida en este documento es propiedad de Pemsa®. Dicha información no podrá ser reproducida, total o parcialmente, ni divulgada a terceros, ni utilizada para cualquier otro propósito, sin consentimiento previo y expreso y por escrito de Pemsa®. Todos los derechos de Propiedad Intelectual e Industrial que eventualmente puedan recaer sobre esta documentación, incluyendo Know-how, patentes, diseño industrial o cualesquiera otros derechos, pertenecen a Pemsa®. Pemsa, Rejiband, Pemsaband, Inducanal, Rejitech, Megaband, Pemsaflex son marcas registradas propiedad de Pemsa Cable Management, S.A.