Accesorios Instalación

# Soporte Tubo ( Ref: 32095000 )





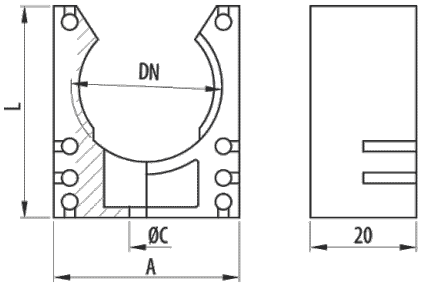


## Descripción

Soporte para fijar tubos flexibles de la gama Pemsaflex® a la pared o rail de poliamida 6 autoextinguible en color gris RAL 7011 y en color negro RAL 9005, libre de halógenos, no propagador de la llama, disponible en varias medidas y que permite el libre giro de tubo impidiendo su movimiento axial. De fácil instalación mediante el clip rail, pudiendo unirse varios formando bloques mediante clip unión.

## Ventajas

Conexión rápida del tubo que permite el libre giro impidiendo su movimiento axial.

Conformidad CE respecto a la directiva 2014/35 y la norma IEC 61386. Libre de halógenos según norma EN 50267-2-1. De acuerdo con la norma EN 60204-1 (seguridad de las máquinas).

De fácil instalación mediante el clip rail, pudiendo unirse varios formando bloques mediante clip unión.

Fabricado en poliamida 6 autoextinguible, libre de halógenos y no propagador de la llama.

Temperatura de trabajo: -25°C a + 105°C.

## Aplicaciones

Indicado para la fijación los tubos Pemsaflex®, LG-PA, ST-PA, RF-PA, RB-PA y RB-PU para la protección de cableado y conductores en instalaciones eléctricas de máquinas, herramientas, equipos industriales, robots, vehículos e instalaciones especiales.

## Soluciones



Toda información incluida en este documento es propiedad de Pemsa®. Dicha información no podrá ser reproducida, total o parcialmente, ni divulgada a terceros, ni utilizada para cualquier otro propósito, sin consentimiento previo y expreso y por escrito de Pemsa®. Todos los derechos de Propiedad Intelectual e Industrial que eventualmente puedan recaer sobre esta documentación, incluyendo Know-how, patentes, diseño industrial o cualesquiera otros derechos, pertenecen a Pemsa®. Pemsa, Rejiband, Pemsaband, Inducanal, Rejitech, Megaband, Pemsaflex son marcas registradas propiedad de Pemsa Cable Management, S.A.

# Soporte Tubo ( Ref: 32095000 )

## Datos de producto

| | |
|---|---|
| **ETIM 10** | EC000368 |
| **Huella de CO2. GWP A1-A3 (kg CO2 eq.)** | |
| **Color** | Negro RAL 9005 |
| **DN** | DN 7 |
| **L (mm)** | 18 |
| **A (mm)** | 20 |
| **B (mm)** | 20 |
| **Ø C (mm)** | 4.2 |

| | |
|---|---|
| **kg/u** | 0,004 |
| **u** | 100 |
| **Material** | Poliamida 6 |
| **Temperatura de trabajo (°C)** | -25 / 105 ºC |
| **Comportamiento fuego** | LIBRE DE HALÓGENOS,NO PROPAGADOR DE LA LLAMA |

## Ⓢ Sistema de protección

**CU** - Cobreado

**PG** - Pregalvanizado

**EZ** - Electrocincado

**BC** - Electrocincado Bicromatado

**BK8** - Acabado Alta Resistencia

**GC** - Galvanizado en Caliente

**INOX** - Acero Inoxidable

**PT** - Pintura Poliester

**AL** - Aluminio

**LN** - Latón or Latón Niquelado

## Ⓜ Materiales Aislantes

**PC+ABS** - Policarbonato + ABS Libre de halógenos

**PVC** - Policloruro de Vinilo

**PP** - Polipropileno Libre de Halógenos

**PA6** - Poliamida 6 Libre de Halógenos

**PA12** - Poliamida 12 Libre de Halógenos

**PU** - Poliuretano

**PE** - Polietileno

**NBR** - Caucho NBR

**PET** - Poliestirester Termoplástico

**TPV** - Termoplástico



Toda información incluida en este documento es propiedad de Pemsa®. Dicha información no podrá ser reproducida, total o parcialmente, ni divulgada a terceros, ni utilizada para cualquier otro propósito, sin consentimiento previo y expreso y por escrito de Pemsa®. Todos los derechos de Propiedad Intelectual e Industrial que eventualmente puedan recaer sobre esta documentación, incluyendo Know-how, patentes, diseño industrial o cualesquiera otros derechos, pertenecen a Pemsa®. Pemsa, Rejiband, Pemsaband, Inducanal, Rejitech, Megaband, Pemsaflex son marcas registradas propiedad de Pemsa Cable Management, S.A.