# T Megaband

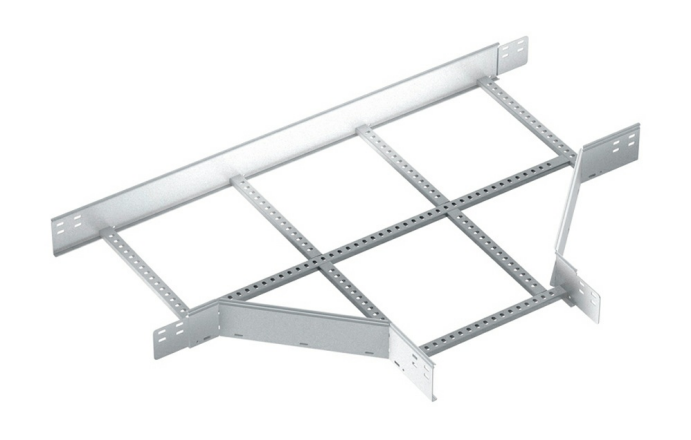

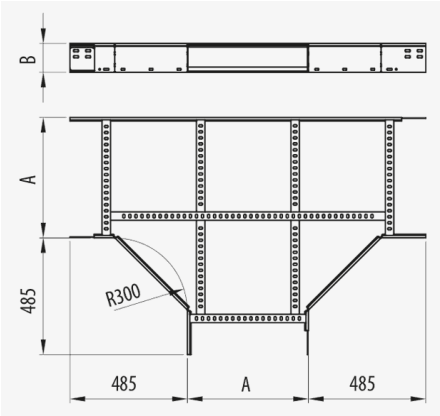


## Descripción

Accesorio metálico con borde de seguridad soldado, sistema enchufable para la construcción de una derivación en T en cualquier punto de la bandeja Megaband®. Montaje de conexión rápida mediante el sistema click, sin uniones. Fabricado en acero en diversos tamaños y Sistemas de protección. Radio de curvatura 300 mm. Consultar disponibilidad de radio 600 mm.

## Ventajas

Conexión a bandeja mediante sistema Click de montaje rápido. Sólo necesario tornillería M8 o Kit de unión Megaband® M8

Borde de seguridad curvado asegurando la máxima seguridad.

Permite que la instalación eléctrica se bifurque pasando de una a dos líneas de cableado por separado.

Garantía de continuidad eléctrica según norma IEC61537.

Disponible en varios sistemas de protección: EZ, GC y acero inoxidable AISI304 y AISI316L.

## Aplicaciones

Adecuada para la creación de Derivaciones en T con Bandejas Megaband® en la conducción de cables en instalaciones eléctricas y de telecomunicaciones en edificios públicos, infraestructuras y obras civiles, instalaciones industriales, sector terciario soportando cargas muy elevadas.

## Soluciones



Toda información incluida en este documento es propiedad de Pemsa®. Dicha información no podrá ser reproducida, total o parcialmente, ni divulgada a terceros, ni utilizada para cualquier otro propósito, sin consentimiento previo y expreso y por escrito de Pemsa®. Todos los derechos de Propiedad Intelectual e Industrial que eventualmente puedan recaer sobre esta documentación, incluyendo Know-how, patentes, diseño industrial o cualesquiera otros derechos, pertenecen a Pemsa®. Pemsa, Rejiband, Pemsaband, Inducanal, Rejitech, Megaband, Pemsaflex son marcas registradas propiedad de Pemsa Cable Management, S.A.

## Características técnicas principales

60, 100, 120, 150 | 100, 150, 200, 300, 400, 450, 500, 600, 750, 900 | 300 | 1 | 20 J | -50 / 150 °C

A1 No combustible | ETIM 10 EC001540

## Datos de producto

| | | | | | | |
|---|---|---|---|---|---|---|
| PG | Clase 3 | 60 | 100 | 93112100 | 3,070 | Acero con prot. superficial |
| PG | Clase 3 | 60 | 150 | 93112150 | 3,290 | Acero con prot. superficial |
| PG | Clase 3 | 60 | 200 | 93112200 | 3,510 | Acero con prot. superficial |
| PG | Clase 3 | 60 | 300 | 93112300 | 4,500 | Acero con prot. superficial |
| PG | Clase 3 | 60 | 400 | 93112400 | 5,030 | Acero con prot. superficial |
| PG | Clase 3 | 60 | 450 | 93112450 | 5,300 | Acero con prot. superficial |
| PG | Clase 3 | 60 | 500 | 93112500 | 6,700 | Acero con prot. superficial |
| PG | Clase 3 | 60 | 600 | 93112600 | 7,340 | Acero con prot. superficial |
| PG | Clase 3 | 100 | 100 | 93114100 | 4,291 | Acero con prot. superficial |
| PG | Clase 3 | 100 | 150 | 93114150 | 4,541 | Acero con prot. superficial |
| PG | Clase 3 | 100 | 200 | 93114200 | 4,781 | Acero con prot. superficial |
| PG | Clase 3 | 100 | 300 | 93114300 | 5,834 | Acero con prot. superficial |
| PG | Clase 3 | 100 | 400 | 93114400 | 6,281 | Acero con prot. superficial |
| PG | Clase 3 | 100 | 450 | 93114450 | 6,691 | Acero con prot. superficial |
| PG | Clase 3 | 100 | 500 | 93114500 | 8,111 | Acero con prot. superficial |
| PG | Clase 3 | 100 | 600 | 93114600 | 8,801 | Acero con prot. superficial |
| PG | Clase 3 | 100 | 750 | 93114750 | 9,771 | Acero con prot. superficial |
| PG | Clase 3 | 100 | 900 | 93114900 | 11,801 | Acero con prot. superficial |
| PG | Clase 3 | 120 | 100 | 93115100 | 4,921 | Acero con prot. superficial |
| PG | Clase 3 | 120 | 150 | 93115150 | 5,181 | Acero con prot. superficial |
| PG | Clase 3 | 120 | 200 | 93115200 | 5,431 | Acero con prot. superficial |
| PG | Clase 3 | 120 | 300 | 93115300 | 6,501 | Acero con prot. superficial |
| PG | Clase 3 | 120 | 400 | 93115400 | 7,091 | Acero con prot. superficial |
| PG | Clase 3 | 120 | 450 | 93115450 | 7,401 | Acero con prot. superficial |
| PG | Clase 3 | 120 | 500 | 93115500 | 8,831 | Acero con prot. superficial |
| PG | Clase 3 | 120 | 600 | 93115600 | 9,551 | Acero con prot. superficial |
| PG | Clase 3 | 120 | 750 | 93115750 | 10,601 | Acero con prot. superficial |
| PG | Clase 3 | 120 | 900 | 93115900 | 12,601 | Acero con prot. superficial |
| PG | Clase 3 | 150 | 200 | 93116200 | 6,411 | Acero con prot. superficial |
| PG | Clase 3 | 150 | 300 | 93116300 | 7,501 | Acero con prot. superficial |
| PG | Clase 3 | 150 | 400 | 93116400 | 8,141 | Acero con prot. superficial |
| PG | Clase 3 | 150 | 450 | 93116450 | 8,471 | Acero con prot. superficial |
| PG | Clase 3 | 150 | 500 | 93116500 | 9,911 | Acero con prot. superficial |
| PG | Clase 3 | 150 | 600 | 93116600 | 10,701 | Acero con prot. superficial |
| PG | Clase 3 | 150 | 750 | 93116750 | 11,701 | Acero con prot. superficial |



Toda información incluida en este documento es propiedad de Pemsa®. Dicha información no podrá ser reproducida, total o parcialmente, ni divulgada a terceros, ni utilizada para cualquier otro propósito, sin consentimiento previo y expreso y por escrito de Pemsa®. Todos los derechos de Propiedad Intelectual e Industrial que eventualmente puedan recaer sobre esta documentación, incluyendo Know-how, patentes, diseño industrial o cualesquiera otros derechos, pertenecen a Pemsa®. Pemsa, Rejiband, Pemsaband, Inducanal, Rejitech, Megaband, Pemsaflex son marcas registradas propiedad de Pemsa Cable Management, S.A.

| | | | | | | |
|---|---|---|---|---|---|---|
| PG | Clase 3 | 150 | 900 | 93116900 | 13,901 | Acero con prot. superficial |
| GC | Clase 6 | 60 | 100 | 93132100 | 3,230 | Acero con prot. superficial |
| GC | Clase 6 | 60 | 150 | 93132150 | 3,460 | Acero con prot. superficial |
| GC | Clase 6 | 60 | 200 | 93132200 | 3,690 | Acero con prot. superficial |
| GC | Clase 6 | 60 | 300 | 93132300 | 4,706 | Acero con prot. superficial |
| GC | Clase 6 | 60 | 400 | 93132400 | 5,260 | Acero con prot. superficial |
| GC | Clase 6 | 60 | 450 | 93132450 | 5,550 | Acero con prot. superficial |
| GC | Clase 6 | 60 | 500 | 93132500 | 6,760 | Acero con prot. superficial |
| GC | Clase 6 | 60 | 600 | 93132600 | 7,410 | Acero con prot. superficial |
| GC | Clase 6 | 100 | 100 | 93134100 | 4,541 | Acero con prot. superficial |
| GC | Clase 6 | 100 | 150 | 93134150 | 4,791 | Acero con prot. superficial |
| GC | Clase 6 | 100 | 200 | 93134200 | 5,051 | Acero con prot. superficial |
| GC | Clase 6 | 100 | 300 | 93134300 | 6,126 | Acero con prot. superficial |
| GC | Clase 6 | 100 | 400 | 93134400 | 6,721 | Acero con prot. superficial |
| GC | Clase 6 | 100 | 450 | 93134450 | 7,041 | Acero con prot. superficial |
| GC | Clase 6 | 100 | 500 | 93134500 | 8,271 | Acero con prot. superficial |
| GC | Clase 6 | 100 | 600 | 93134600 | 8,971 | Acero con prot. superficial |
| GC | Clase 6 | 100 | 750 | 93134750 | 10,001 | Acero con prot. superficial |
| GC | Clase 6 | 100 | 900 | 93134900 | 12,101 | Acero con prot. superficial |
| GC | Clase 6 | 120 | 100 | 93135100 | 5,211 | Acero con prot. superficial |
| GC | Clase 6 | 120 | 150 | 93135150 | 5,161 | Acero con prot. superficial |
| GC | Clase 6 | 120 | 200 | 93135200 | 5,751 | Acero con prot. superficial |
| GC | Clase 6 | 120 | 300 | 93135300 | 6,390 | Acero con prot. superficial |
| GC | Clase 6 | 120 | 400 | 93135400 | 7,461 | Acero con prot. superficial |
| GC | Clase 6 | 120 | 450 | 93135450 | 7,791 | Acero con prot. superficial |
| GC | Clase 6 | 120 | 500 | 93135500 | 10,601 | Acero con prot. superficial |
| GC | Clase 6 | 120 | 600 | 93135600 | 11,401 | Acero con prot. superficial |
| GC | Clase 6 | 120 | 750 | 93135750 | 12,601 | Acero con prot. superficial |
| GC | Clase 6 | 120 | 900 | 93135900 | 14,801 | Acero con prot. superficial |
| GC | Clase 6 | 150 | 100 | 93136100 | 6,211 | Acero con prot. superficial |
| GC | Clase 6 | 150 | 150 | 93136150 | 6,501 | Acero con prot. superficial |
| GC | Clase 6 | 150 | 200 | 93136200 | 6,791 | Acero con prot. superficial |
| GC | Clase 6 | 150 | 300 | 93136300 | 7,909 | Acero con prot. superficial |
| GC | Clase 6 | 150 | 400 | 93136400 | 8,581 | Acero con prot. superficial |
| GC | Clase 6 | 150 | 450 | 93136450 | 8,931 | Acero con prot. superficial |
| GC | Clase 6 | 150 | 500 | 93136500 | 12,101 | Acero con prot. superficial |
| GC | Clase 6 | 150 | 600 | 93136600 | 13,001 | Acero con prot. superficial |
| GC | Clase 6 | 150 | 750 | 93136750 | 14,201 | Acero con prot. superficial |
| GC | Clase 6 | 150 | 900 | 93136900 | 16,501 | Acero con prot. superficial |
| INOX | Clase 9C | 60 | 100 | 93152100 | 3,020 | Acero inoxidable AISI 304 |
| INOX | Clase 9C | 60 | 150 | 93152150 | 3,230 | Acero inoxidable AISI 304 |



Toda información incluida en este documento es propiedad de Pemsa®. Dicha información no podrá ser reproducida, total o parcialmente, ni divulgada a terceros, ni utilizada para cualquier otro propósito, sin consentimiento previo y expreso y por escrito de Pemsa®. Todos los derechos de Propiedad Intelectual e Industrial que eventualmente puedan recaer sobre esta documentación, incluyendo Know-how, patentes, diseño industrial o cualesquiera otros derechos, pertenecen a Pemsa®. Pemsa, Rejiband, Pemsaband, Inducanal, Rejitech, Megaband, Pemsaflex son marcas registradas propiedad de Pemsa Cable Management, S.A.

| (S) | IEC 61537 | | | REF | kg/u | (M) |
|---|---|---|---|---|---|---|
| INOX | Clase 9C | 60 | 200 | 93152200 | 3,450 | Acero inoxidable AISI 304 |
| INOX | Clase 9C | 60 | 300 | 93152300 | 4,400 | Acero inoxidable AISI 304 |
| INOX | Clase 9C | 60 | 400 | 93152400 | 4,920 | Acero inoxidable AISI 304 |
| INOX | Clase 9C | 60 | 450 | 93152450 | 5,190 | Acero inoxidable AISI 304 |
| INOX | Clase 9C | 60 | 500 | 93152500 | 6,320 | Acero inoxidable AISI 304 |
| INOX | Clase 9C | 60 | 600 | 93152600 | 6,930 | Acero inoxidable AISI 304 |
| INOX | Clase 9C | 100 | 100 | 93154100 | 4,241 | Acero inoxidable AISI 304 |
| INOX | Clase 9C | 100 | 150 | 93154150 | 4,481 | Acero inoxidable AISI 304 |
| INOX | Clase 9C | 100 | 200 | 93154200 | 4,731 | Acero inoxidable AISI 304 |
| INOX | Clase 9C | 100 | 300 | 93154300 | 5,731 | Acero inoxidable AISI 304 |
| INOX | Clase 9C | 100 | 400 | 93154400 | 6,981 | Acero inoxidable AISI 304 |
| INOX | Clase 9C | 100 | 450 | 93154450 | 6,581 | Acero inoxidable AISI 304 |
| INOX | Clase 9C | 100 | 500 | 93154500 | 7,741 | Acero inoxidable AISI 304 |
| INOX | Clase 9C | 100 | 600 | 93154600 | 8,391 | Acero inoxidable AISI 304 |
| INOX | Clase 9C | 100 | 750 | 93154750 | 9,371 | Acero inoxidable AISI 304 |
| INOX | Clase 9C | 100 | 900 | 93154900 | 11,301 | Acero inoxidable AISI 304 |
| INOX | Clase 9C | 120 | 100 | 93155100 | 4,871 | Acero inoxidable AISI 304 |
| INOX | Clase 9C | 120 | 150 | 93155150 | 5,121 | Acero inoxidable AISI 304 |
| INOX | Clase 9C | 120 | 200 | 93155200 | 5,381 | Acero inoxidable AISI 304 |
| INOX | Clase 9C | 120 | 300 | 93155300 | 6,401 | Acero inoxidable AISI 304 |
| INOX | Clase 9C | 120 | 400 | 93155400 | 6,981 | Acero inoxidable AISI 304 |
| INOX | Clase 9C | 120 | 450 | 93155450 | 7,291 | Acero inoxidable AISI 304 |
| INOX | Clase 9C | 120 | 500 | 93155500 | 8,461 | Acero inoxidable AISI 304 |
| INOX | Clase 9C | 120 | 600 | 93155600 | 9,141 | Acero inoxidable AISI 304 |
| INOX | Clase 9C | 120 | 750 | 93155750 | 10,101 | Acero inoxidable AISI 304 |
| INOX | Clase 9C | 120 | 900 | 93155900 | 12,101 | Acero inoxidable AISI 304 |
| INOX | Clase 9C | 150 | 100 | 93156100 | 5,811 | Acero inoxidable AISI 304 |
| INOX | Clase 9C | 150 | 150 | 93156150 | 6,081 | Acero inoxidable AISI 304 |
| INOX | Clase 9C | 150 | 200 | 93156200 | 6,351 | Acero inoxidable AISI 304 |
| INOX | Clase 9C | 150 | 300 | 93156300 | 7,401 | Acero inoxidable AISI 304 |
| INOX | Clase 9C | 150 | 400 | 93156400 | 8,031 | Acero inoxidable AISI 304 |
| INOX | Clase 9C | 150 | 450 | 93156450 | 8,361 | Acero inoxidable AISI 304 |
| INOX | Clase 9C | 150 | 500 | 93156500 | 9,541 | Acero inoxidable AISI 304 |
| INOX | Clase 9C | 150 | 600 | 93156600 | 10,301 | Acero inoxidable AISI 304 |
| INOX | Clase 9C | 150 | 750 | 93156750 | 11,301 | Acero inoxidable AISI 304 |
| INOX | Clase 9C | 150 | 900 | 93156900 | 13,301 | Acero inoxidable AISI 304 |
| INOX | Clase 9D | 60 | 100 | 93162100 | 3,020 | Acero inoxidable AISI 316L |
| INOX | Clase 9D | 60 | 150 | 93162150 | 3,230 | Acero inoxidable AISI 316L |
| INOX | Clase 9D | 60 | 200 | 93162200 | 3,450 | Acero inoxidable AISI 316L |
| INOX | Clase 9D | 60 | 300 | 93162300 | 4,400 | Acero inoxidable AISI 316L |
| INOX | Clase 9D | 60 | 400 | 93162400 | 4,920 | Acero inoxidable AISI 316L |



Toda información incluida en este documento es propiedad de Pemsa®. Dicha información no podrá ser reproducida, total o parcialmente, ni divulgada a terceros, ni utilizada para cualquier otro propósito, sin consentimiento previo y expreso y por escrito de Pemsa®. Todos los derechos de Propiedad Intelectual e Industrial que eventualmente puedan recaer sobre esta documentación, incluyendo Know-how, patentes, diseño industrial o cualesquiera otros derechos, pertenecen a Pemsa®. Pemsa, Rejiband, Pemsaband, Inducanal, Rejitech, Megaband, Pemsaflex son marcas registradas propiedad de Pemsa Cable Management, S.A.

| | | | | | | |
|---|---|---|---|---|---|---|
| INOX | Clase 9D | 60 | 450 | 93162450 | 5,190 | Acero inoxidable AISI 316L |
| INOX | Clase 9D | 60 | 500 | 93162500 | 6,320 | Acero inoxidable AISI 316L |
| INOX | Clase 9D | 60 | 600 | 93162600 | 6,930 | Acero inoxidable AISI 316L |
| INOX | Clase 9D | 100 | 100 | 93164100 | 4,241 | Acero inoxidable AISI 316L |
| INOX | Clase 9D | 100 | 150 | 93164150 | 4,481 | Acero inoxidable AISI 316L |
| INOX | Clase 9D | 100 | 200 | 93164200 | 4,731 | Acero inoxidable AISI 316L |
| INOX | Clase 9D | 100 | 300 | 93164300 | 5,731 | Acero inoxidable AISI 316L |
| INOX | Clase 9D | 100 | 400 | 93164400 | 6,981 | Acero inoxidable AISI 316L |
| INOX | Clase 9D | 100 | 450 | 93164450 | 6,581 | Acero inoxidable AISI 316L |
| INOX | Clase 9D | 100 | 500 | 93164500 | 7,741 | Acero inoxidable AISI 316L |
| INOX | Clase 9D | 100 | 600 | 93164600 | 8,391 | Acero inoxidable AISI 316L |
| INOX | Clase 9D | 100 | 750 | 93164750 | 9,371 | Acero inoxidable AISI 316L |
| INOX | Clase 9D | 100 | 900 | 93164900 | 11,301 | Acero inoxidable AISI 316L |
| INOX | Clase 9D | 120 | 100 | 93165100 | 4,871 | Acero inoxidable AISI 316L |
| INOX | Clase 9D | 120 | 150 | 93165150 | 5,121 | Acero inoxidable AISI 316L |
| INOX | Clase 9D | 120 | 200 | 93165200 | 5,381 | Acero inoxidable AISI 316L |
| INOX | Clase 9D | 120 | 300 | 93165300 | 6,401 | Acero inoxidable AISI 316L |
| INOX | Clase 9D | 120 | 400 | 93165400 | 6,981 | Acero inoxidable AISI 316L |
| INOX | Clase 9D | 120 | 450 | 93165450 | 7,291 | Acero inoxidable AISI 316L |
| INOX | Clase 9D | 120 | 500 | 93165500 | 8,461 | Acero inoxidable AISI 316L |
| INOX | Clase 9D | 120 | 600 | 93165600 | 9,141 | Acero inoxidable AISI 316L |
| INOX | Clase 9D | 120 | 750 | 93165750 | 10,101 | Acero inoxidable AISI 316L |
| INOX | Clase 9D | 120 | 900 | 93165900 | 12,101 | Acero inoxidable AISI 316L |
| INOX | Clase 9D | 150 | 100 | 93166100 | 5,811 | Acero inoxidable AISI 316L |
| INOX | Clase 9D | 150 | 150 | 93166150 | 6,081 | Acero inoxidable AISI 316L |
| INOX | Clase 9D | 150 | 200 | 93166200 | 6,351 | Acero inoxidable AISI 316L |
| INOX | Clase 9D | 150 | 300 | 93166300 | 7,401 | Acero inoxidable AISI 316L |
| INOX | Clase 9D | 150 | 400 | 93166400 | 8,031 | Acero inoxidable AISI 316L |
| INOX | Clase 9D | 150 | 450 | 93166450 | 8,361 | Acero inoxidable AISI 316L |
| INOX | Clase 9D | 150 | 500 | 93166500 | 9,541 | Acero inoxidable AISI 316L |
| INOX | Clase 9D | 150 | 600 | 93166600 | 10,301 | Acero inoxidable AISI 316L |
| INOX | Clase 9D | 150 | 750 | 93166750 | 11,301 | Acero inoxidable AISI 316L |
| INOX | Clase 9D | 150 | 900 | 93166900 | 13,301 | Acero inoxidable AISI 316L |

## Sistema de protección

**CU** - Cobreado

**PG** - Pregalvanizado

**EZ** - Electrocincado

**BC** - Electrocincado Bicromatado

**BK8** - Acabado Alta Resistencia

**GC** - Galvanizado en Caliente



Toda información incluida en este documento es propiedad de Pemsa®. Dicha información no podrá ser reproducida, total o parcialmente, ni divulgada a terceros, ni utilizada para cualquier otro propósito, sin consentimiento previo y expreso y por escrito de Pemsa®. Todos los derechos de Propiedad Intelectual e Industrial que eventualmente puedan recaer sobre esta documentación, incluyendo Know-how, patentes, diseño industrial o cualesquiera otros derechos, pertenecen a Pemsa®. Pemsa, Rejiband, Pemsaband, Inducanal, Rejitech, Megaband, Pemsaflex son marcas registradas propiedad de Pemsa Cable Management, S.A.

**INOX** - Acero Inoxidable

**PT** - Pintura Poliester

**AL** - Aluminio

**LN** - Latón or Latón Niquelado

## Materiales Aislantes

**PC+ABS** - Policarbonato + ABS Libre de halógenos

**PVC** - Policloruro de Vinilo

**PP** - Polipropileno Libre de Halógenos

**PA6** - Poliamida 6 Libre de Halógenos

**PA12** - Poliamida 12 Libre de Halógenos

**PU** - Poliuretano

**PE** - Polietileno

**NBR** - Caucho NBR

**PET** - Poliestirester Termoplástico

**TPV** - Termoplástico



Toda información incluida en este documento es propiedad de Pemsa®. Dicha información no podrá ser reproducida, total o parcialmente, ni divulgada a terceros, ni utilizada para cualquier otro propósito, sin consentimiento previo y expreso y por escrito de Pemsa®. Todos los derechos de Propiedad Intelectual e Industrial que eventualmente puedan recaer sobre esta documentación, incluyendo Know-how, patentes, diseño industrial o cualesquiera otros derechos, pertenecen a Pemsa®. Pemsa, Rejiband, Pemsaband, Inducanal, Rejitech, Megaband, Pemsaflex son marcas registradas propiedad de Pemsa Cable Management, S.A.

## Aplicaciones de producto

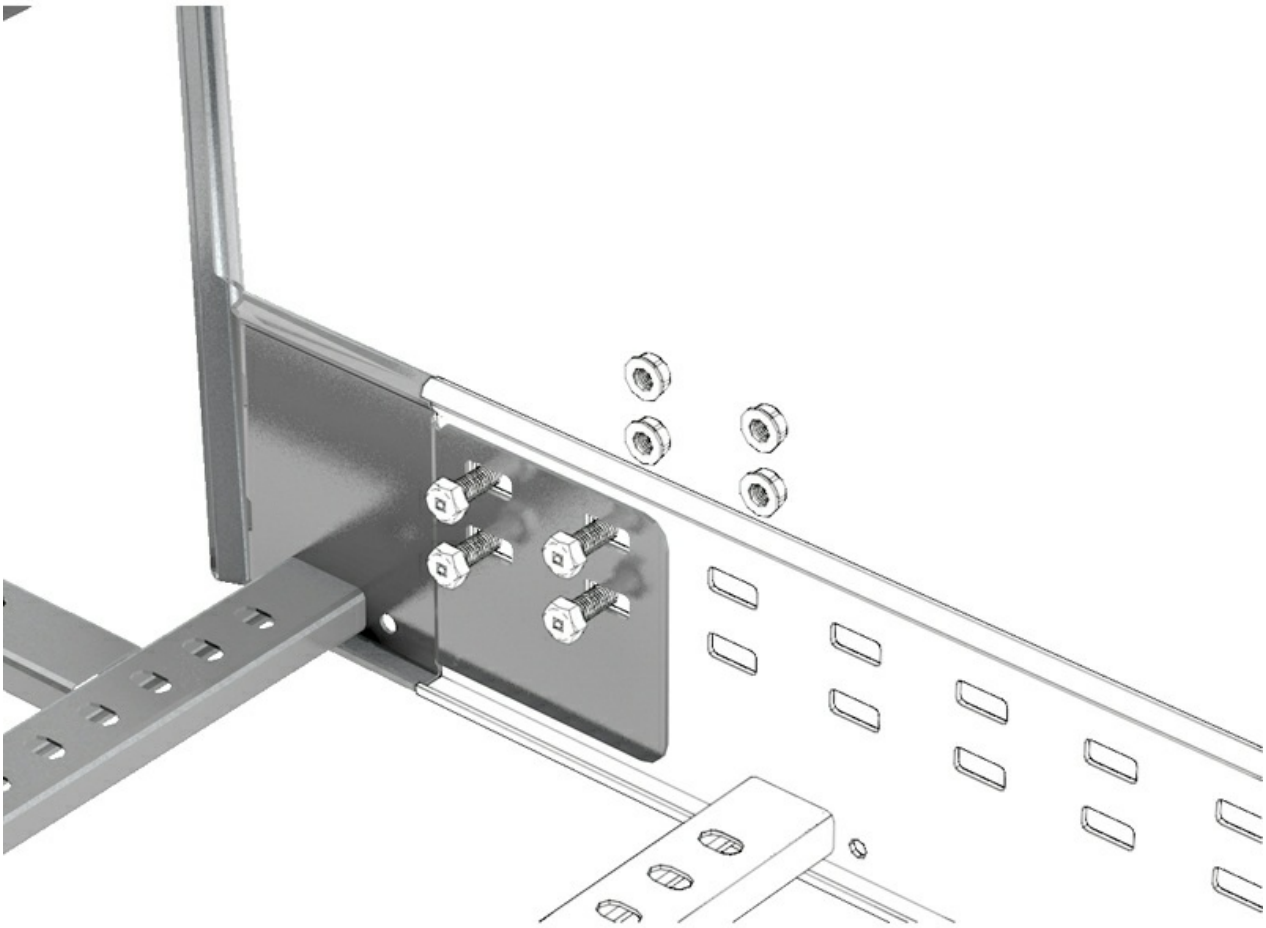



Toda información incluida en este documento es propiedad de Pemsa®. Dicha información no podrá ser reproducida, total o parcialmente, ni divulgada a terceros, ni utilizada para cualquier otro propósito, sin consentimiento previo y expreso y por escrito de Pemsa®. Todos los derechos de Propiedad Intelectual e Industrial que eventualmente puedan recaer sobre esta documentación, incluyendo Know-how, patentes, diseño industrial o cualesquiera otros derechos, pertenecen a Pemsa®. Pemsa, Rejiband, Pemsaband, Inducanal, Rejitech, Megaband, Pemsaflex son marcas registradas propiedad de Pemsa Cable Management, S.A.

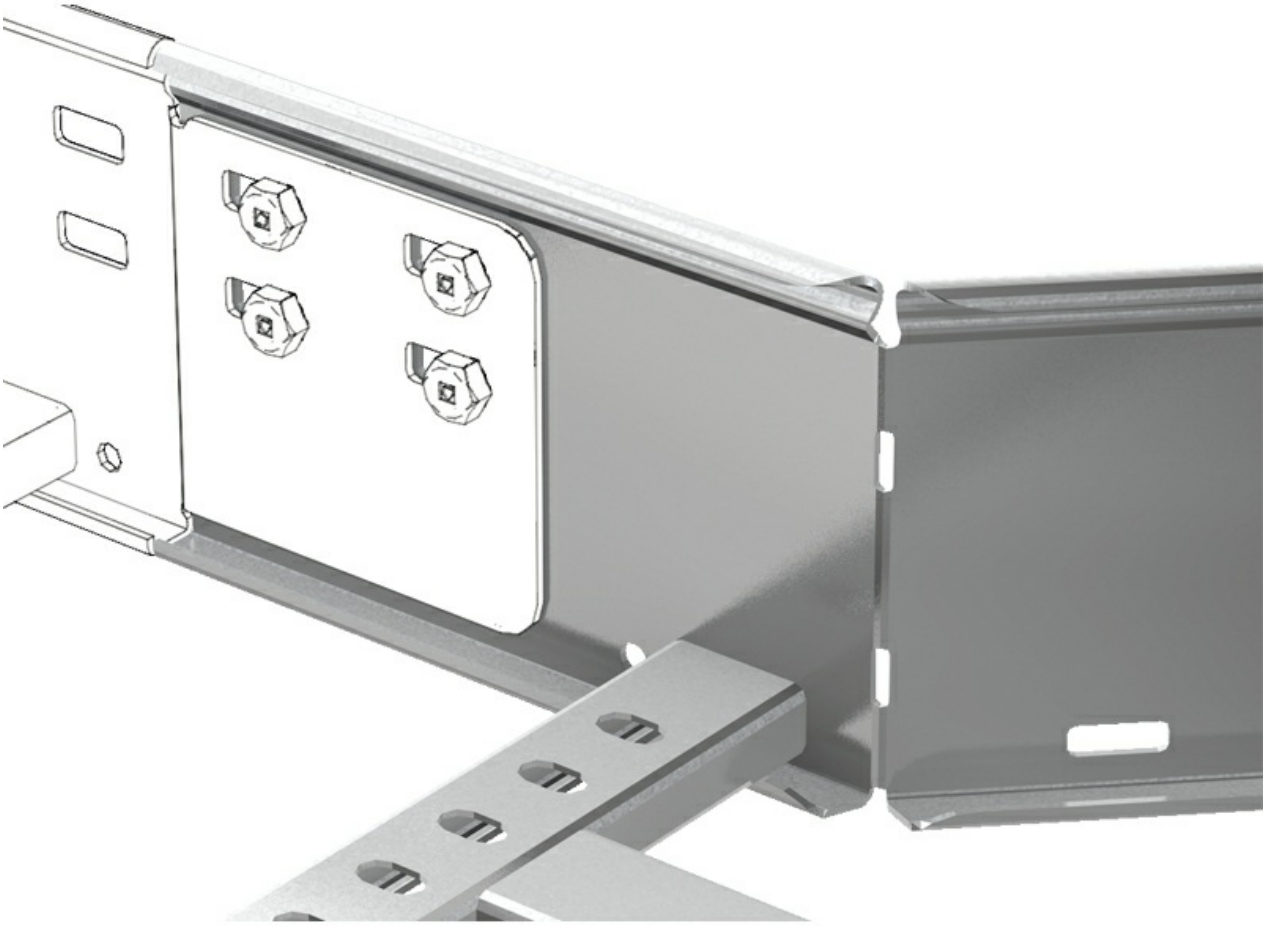



Toda información incluida en este documento es propiedad de Pemsa®. Dicha información no podrá ser reproducida, total o parcialmente, ni divulgada a terceros, ni utilizada para cualquier otro propósito, sin consentimiento previo y expreso y por escrito de Pemsa®. Todos los derechos de Propiedad Intelectual e Industrial que eventualmente puedan recaer sobre esta documentación, incluyendo Know-how, patentes, diseño industrial o cualesquiera otros derechos, pertenecen a Pemsa®. Pemsa, Rejiband, Pemsaband, Inducanal, Rejitech, Megaband, Pemsaflex son marcas registradas propiedad de Pemsa Cable Management, S.A.