Tornillería

Tuerca Hexagonal (Ref: 67030062)

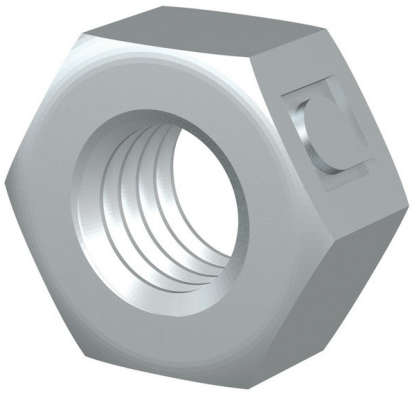

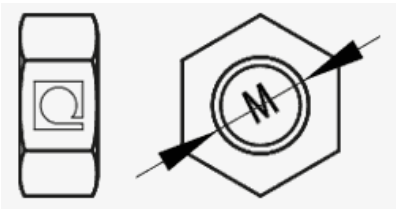

Descripción

Tuerca metálica hexagonal que junto con el tornillo permite la fijación de uniones, soportes y estructuras de raíles para instalaciones de bandejas de uniones, bisagras, bridas para soportes y accesorios. M 8, M 8, Con Sistema de Protección GC, Acabado ZNI. Disponible en M 8 y M10. Fabricado en acero y diversos Sistemas de protección.

Ventajas

Conformidad CE respecto a la directiva 2014/35/UE.

Disponible en varios sistemas de protección: EZ, GC y acero inoxidable AISI316L.

Pieza muy versátil para su uso en cualquier elemento de unión junto al tornillo hexagonal M 8 y M10.

Aplicaciones

Indicado para la fijación de uniones, soportes y estructuras de raíles para instalaciones de bandejas en la conducción de cables eléctricos y/o telecomunicaciones en edificios públicos, infraestructuras y obras civiles, instalaciones industriales y sector terciario.

Soluciones

Toda información incluida en este documento es propiedad de Pemsa®. Dicha información no podrá ser reproducida, total o parcialmente, ni divulgada a terceros, ni utilizada para cualquier otro propósito, sin consentimiento previo y expreso y por escrito de Pemsa®. Todos los derechos de Propiedad Intelectual e Industrial que eventualmente puedan recaer sobre esta documentación, incluyendo Know-how, patentes, diseño industrial o cualesquiera otros derechos, pertenecen a Pemsa®. Pemsa, Rejiband, Pemsaband, Inducanal, Rejitech, Megaband, Pemsaflex son marcas registradas propiedad de Pemsa Cable Management, S.A.

Tuerca Hexagonal (Ref: 67030062)

Datos de producto

ETIM 10	EC003863	**u**	100
Huella de CO2. GWP A1-A3 (kg CO2 eq.)		**Material**	Acero con prot. superficial
Sistema de Protección	GC	**Temperatura de trabajo (°C)**	-50 / 150 °C
Acabado	Zinc Niquel	**Comportamiento fuego**	A1 No combustible
Clase Resistencia	Clase 8		
M/PG	M 8		
kg/u	0,005		

Ⓢ Sistema de protección

CU - Cobreado

PG - Pregalvanizado

EZ - Electrocincado

BC - Electrocincado Bicromatado

BK8 - Acabado Alta Resistencia

GC - Galvanizado en Caliente

INOX - Acero Inoxidable

PT - Pintura Poliester

AL - Aluminio

LN - Latón or Latón Niquelado

Ⓜ Materiales Aislantes

PC+ABS - Policarbonato + ABS Libre de halógenos

PVC - Policloruro de Vinilo

PP - Polipropileno Libre de Halógenos

PA6 - Poliamida 6 Libre de Halógenos

PA12 - Poliamida 12 Libre de Halógenos

PU - Poliuretano

PE - Polietileno

NBR - Caucho NBR

PET - Poliestirester Termoplástico

TPV - Termoplástico

Toda información incluida en este documento es propiedad de Pemsa®. Dicha información no podrá ser reproducida, total o parcialmente, ni divulgada a terceros, ni utilizada para cualquier otro propósito, sin consentimiento previo y expreso y por escrito de Pemsa®. Todos los derechos de Propiedad Intelectual e Industrial que eventualmente puedan recaer sobre esta documentación, incluyendo Know-how, patentes, diseño industrial o cualesquiera otros derechos, pertenecen a Pemsa®. Pemsa, Rejiband, Pemsaband, Inducanal, Rejitech, Megaband, Pemsaflex son marcas registradas propiedad de Pemsa Cable Management, S.A.