Accessoires pour la Dalle Pemsaband Vulcan

28/10/2026

Courbe 45° Pemsaband Vulcan (Ref: 82004793)

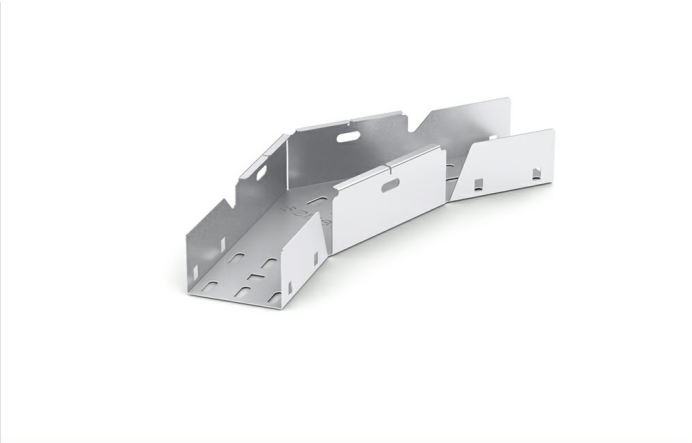

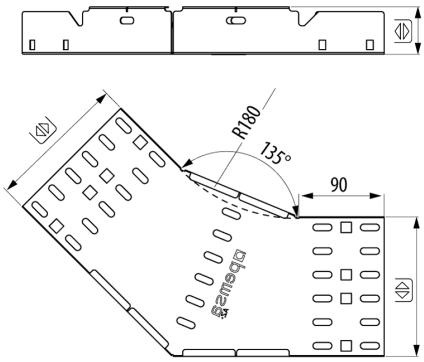

Description

Accessoire courbe 45° en acier. Disponible pour les systèmes de protection PG et AZ+. Système de connexion rapide aux chemin de câbles Pemsaband® Vulcan grâce à son système de fixation pré-éclissé. 50 mm hauteur, Largeur 75 mm, Avec système de protection AZ+. Il comprend des perforations qui assurent la continuité du serrage des câbles et facilitent un rayon de courbure approprié pour ces câbles.

Advantages

Haute résistance à la corrosion. Disponible en systèmes de protection PG et AZ+. Classe 3 et classe 8 selon la norme BS EN 61537.

Système de connexion pré-éclissé ne nécessitant ni éclisses ni pièces supplémentaires, ne nécessitant que l'installation du kit éclisse M6 Pemsaband® Vulcan, ce qui permet de réduire les coûts de matériaux et de main-d'œuvre.

Applications

Cet accessoire est conçu pour créer des courbes à 45° facilitant le routage, le support, le transport et la distribution des câbles dans les installations électriques et/ou de télécommunications. Il s'applique notamment aux domaines suivants : - Bâtiments, y compris les édifices publics, les centres commerciaux et les centres de données. - Travaux publics et infrastructures, tels que les tunnels, les parkings, les aéroports et les lignes de métro et de chemin de fer. - Secteurs tertiaires et industriels, et plus particulièrement les industries manufacturières, chimiques et agroalimentaires. Ce système s'installe rapidement aussi bien en intérieur sous atmosphère contrôlée qu'en extérieur ou en milieu humide, en choisissant le système de protection et de finition adapté à chaque situation, en fonction des conditions environnementales et d'utilisation.

Solutions

Toute la documentation incluse et / ou associée à ce catalogue est la propriété de Pemsa®. Cette information ne peut être reproduite en totalité ou en partie, ne peut être communiquée à des tiers et ne doit pas servir à d´autre fins que diffère de la raison pourquoi cette information est fournie, sans permission préalable et écrite de PEMSA. Tous les droits de propriété intellectuelle et industrielle qui pourraient éventuellement retomber sur cette documentation, y compris les Know-How, brevets, dessins industriels et tous autres droits appartiennent à Pemsa®. Pemsa, Rejiband, Pemsaband, Inducanal, Rejitech, Megaband, Pemsaflex sont des marques de commerce enregistrée propiété de "Pemsa Cable Management, S.A."

Courbe 45° Pemsaband Vulcan (Ref: 82004793)

Product data

ETIM 10		**u**	1
Huella de CO2. GWP A1-A3 (kg CO2 eq.)		**Matériel**	Acier avec prot. superficielle
Système de protection	AZ+	**Résistance aux impacts (J)**	20 J
Finition	Aliage Haute Résistance ZM	**IP**	IP44
Classé du Résistance	Classe 8	**Température de travail (°C)**	-50 / 150 °C
Hateur (mm)	50	**Résistance au feu**	A1 Non combustible
Largeur (mm)	75		
kg/u	0,349		

Ⓢ Système de Protection

CU - Cuivrage

PG - Pre-galvanisé

EZ - Electrozingage

BC - Electrogalvanised Bichromate / Electrozingage Bichromaté

BK8 - Protection Haute Résistance

GC - Galvanisation à Chaud /

INOX - Acier Inoxydable. AISI 304, AISI 316L

PT - Peinture Polyester

AL - Aluminium

LN - Laiton or Laiton Nickelé

Ⓜ Matériaux isolants

PC+ABS - Halogen Free Polycarbonate + ABS / Polycarbonate + ABS sans halogène

PVC - Polychlorure de vinyle

PP - Polypropylène sans halogène

PA6 - Polyamide 6 sans halogène

PA12 - Polyamide 12 sans halogène

PU - Polyuréthane

PE - Polyéthylène

NBR - Caoutchouc NBR

PET - Polyesterester Thermoplastique

TPV - Thermoplastique

Toute la documentation incluse et / ou associée à ce catalogue est la propriété de Pemsa®. Cette information ne peut être reproduite en totalité ou en partie, ne peut être communiquée à des tiers et ne doit pas servir à d´autre fins que diffère de la raison pourquoi cette information est fournie, sans permission préalable et écrite de PEMSA. Tous les droits de propriété intellectuelle et industrielle qui pourraient éventuellement retomber sur cette documentation, y compris les Know-How, brevets, dessins industriels et tous autres droits appartiennent à Pemsa®. Pemsa, Rejiband, Pemsaband, Inducanal, Rejitech, Megaband, Pemsaflex sont des marques de commerce enregistrée propiété de "Pemsa Cable Management, S.A."