Accessoires Nemaband

23/11/2026

Croisement Nemaband (Ref: 82002883)

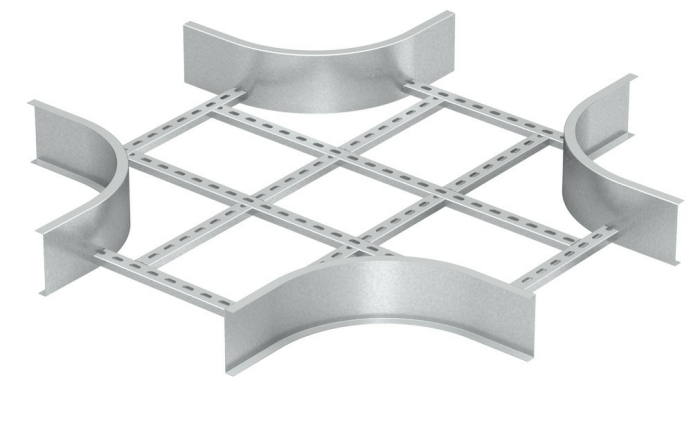

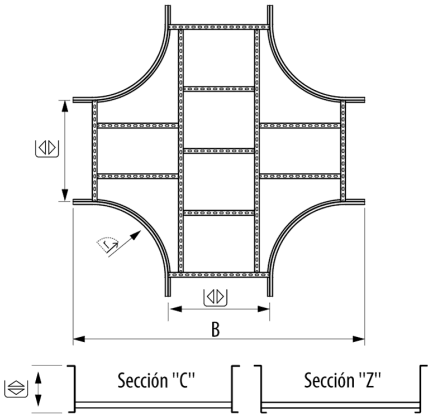

Description

100 mm hauteur, Largeur 450 mm

Advantages

Certifié CE conformément à la directive basse tension 2014/35/UE

Connexion au chemin de câbles via des vis M8 ou un kit éclisse Nemaband® M8

Cela permet de diviser l'installation électrique de une à trois lignes différentes.

Profils renforcés au format C et Z qui rigidifient la construction du chemin de câbles, pour répondre à la demande de la plupart des marchés.

Système de protection GC, galvanisé à chaud de 85 microns d'épaisseur. Classe 8 selon CEI 61537.

Applications

Convient pour la création de croisements avec des chemins de câbles Nemaband® pour le cheminement, la protection et la distribution de câbles dans des installations électriques dans des applications industrielles et de grandes portées dans : l'industrie pétrolière et gazière et pétrochimique, les centrales électriques, l'électricité, etc. Traitement de l'eau, mines et cimenteries Plateformes offshore, ports, applications maritimes. Projets industriels dans des environnements agressifs.

Solutions

Toute la documentation incluse et / ou associée à ce catalogue est la propriété de Pemsa®. Cette information ne peut être reproduite en totalité ou en partie, ne peut être communiquée à des tiers et ne doit pas servir à d´autre fins que diffère de la raison pourquoi cette information est fournie, sans permission préalable et écrite de PEMSA. Tous les droits de propriété intellectuelle et industrielle qui pourraient éventuellement retomber sur cette documentation, y compris les Know-How, brevets, dessins industriels et tous autres droits appartiennent à Pemsa®. Pemsa, Rejiband, Pemsaband, Inducanal, Rejitech, Megaband, Pemsaflex sont des marques de commerce enregistrée propiété de "Pemsa Cable Management, S.A."

Croisement Nemaband (Ref: 82002883)

Product data

ETIM 10	EC001559	**kg/u**	22,000
Huella de CO2. GWP A1-A3 (kg CO2 eq.)		**u**	1
Système de protection	GC	**Matériel**	Acier avec prot. superficielle
Finition	HDG, Galvanisé a Chaud	**Résistance aux impacts (J)**	20 J
Classé du Résistance	Classe 8	**Température de travail (°C)**	-50 / 150 °C
Hateur (mm)	100	**Résistance au feu**	A1 Non combustible
Largeur (mm)	450		
R stat. (mm)	600		

Ⓢ Système de Protection

CU - Cuivrage

PG - Pre-galvanisé

EZ - Electrozingage

BC - Electrogalvanised Bichromate / Electrozingage Bichromaté

BK8 - Protection Haute Résistance

GC - Galvanisation à Chaud /

INOX - Acier Inoxydable. AISI 304, AISI 316L

PT - Peinture Polyester

AL - Aluminium

LN - Laiton or Laiton Nickelé

Ⓜ Matériaux isolants

PC+ABS - Halogen Free Polycarbonate + ABS / Polycarbonate + ABS sans halogène

PVC - Polychlorure de vinyle

PP - Polypropylène sans halogène

PA6 - Polyamide 6 sans halogène

PA12 - Polyamide 12 sans halogène

PU - Polyuréthane

PE - Polyéthylène

NBR - Caoutchouc NBR

PET - Polyesterester Thermoplastique

TPV - Thermoplastique

Toute la documentation incluse et / ou associée à ce catalogue est la propriété de Pemsa®. Cette information ne peut être reproduite en totalité ou en partie, ne peut être communiquée à des tiers et ne doit pas servir à d´autre fins que diffère de la raison pourquoi cette information est fournie, sans permission préalable et écrite de PEMSA. Tous les droits de propriété intellectuelle et industrielle qui pourraient éventuellement retomber sur cette documentation, y compris les Know-How, brevets, dessins industriels et tous autres droits appartiennent à Pemsa®. Pemsa, Rejiband, Pemsaband, Inducanal, Rejitech, Megaband, Pemsaflex sont des marques de commerce enregistrée propiété de "Pemsa Cable Management, S.A."