Eclisses Echelle a Câbles

25/11/2026

Vis Héxagonale (Ref: 67060065)

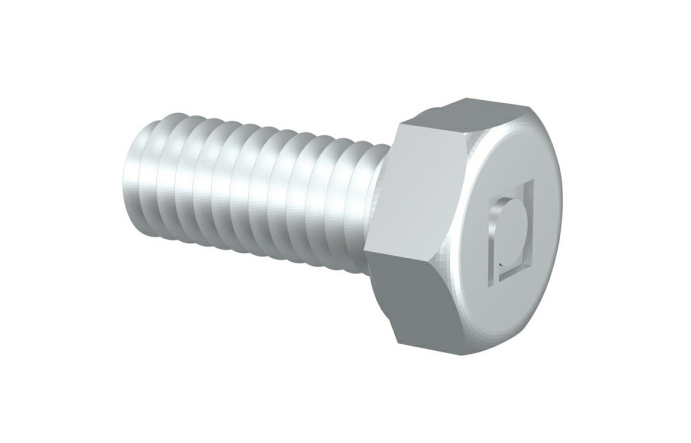

Description

Vis métallique à tête hexagonale pour la fixation des éclisses, supports et structures de rails pour les installations de chemins de câbles. M 8, M 8, Avec système de protection INOX, Finition I316L. Disponible en M 8x15, M 8x20, M 8x35, M 8x65, M10x20, M10x35, M10x60. Fabriqué en acier et différentes Systèmes de Protection.

Advantages

Conformité CE à la directive 2014/35 / UE.

Disponible en plusieurs tailles: M6, M8 et M10 et longueurs, 15, 20, 35 et 60 mm selon les systèmes de protection.

Disponible en plusieurs systèmes de protection: EZ, GC et INOX 316L.

Applications

Convient pour la fixation de joints, de supports et de structures ferroviaires pour des installations de chemins de câble destinés à la conduction de câbles électriques et / ou de télécommunications dans des bâtiments publics, des infrastructures et des travaux de génie civil, des installations industrielles et le secteur tertiaire.

Solutions

Toute la documentation incluse et / ou associée à ce catalogue est la propriété de Pemsa®. Cette information ne peut être reproduite en totalité ou en partie, ne peut être communiquée à des tiers et ne doit pas servir à d´autre fins que diffère de la raison pourquoi cette information est fournie, sans permission préalable et écrite de PEMSA. Tous les droits de propriété intellectuelle et industrielle qui pourraient éventuellement retomber sur cette documentation, y compris les Know-How, brevets, dessins industriels et tous autres droits appartiennent à Pemsa®. Pemsa, Rejiband, Pemsaband, Inducanal, Rejitech, Megaband, Pemsaflex sont des marques de commerce enregistrée propiété de "Pemsa Cable Management, S.A."

Vis Héxagonale (Ref: 67060065)

Product data

ETIM 10	EC003861	**kg/u**	0,014
Huella de CO2. GWP A1-A3 (kg CO2 eq.)		**u**	100
Système de protection	INOX	**Matériel**	Acier inox AISI 316L
Finition	Acier Inoxidable AISI 316L	**Température de travail (°C)**	-50 / 150 °C
Classé du Résistance	Classe 9D	**Résistance au feu**	A1 Non combustible
M/PG	M 8		
G (mm)	20		

Ⓢ Système de Protection

CU - Cuivrage

PG - Pre-galvanisé

EZ - Electrozingage

BC - Electrogalvanised Bichromate / Electrozingage Bichromaté

BK8 - Protection Haute Résistance

GC - Galvanisation à Chaud /

INOX - Acier Inoxydable. AISI 304, AISI 316L

PT - Peinture Polyester

AL - Aluminium

LN - Laiton or Laiton Nickelé

Ⓜ Matériaux isolants

PC+ABS - Halogen Free Polycarbonate + ABS / Polycarbonate + ABS sans halogène

PVC - Polychlorure de vinyle

PP - Polypropylène sans halogène

PA6 - Polyamide 6 sans halogène

PA12 - Polyamide 12 sans halogène

PU - Polyuréthane

PE - Polyéthylène

NBR - Caoutchouc NBR

PET - Polyesterester Thermoplastique

TPV - Thermoplastique

Toute la documentation incluse et / ou associée à ce catalogue est la propriété de Pemsa®. Cette information ne peut être reproduite en totalité ou en partie, ne peut être communiquée à des tiers et ne doit pas servir à d´autre fins que diffère de la raison pourquoi cette information est fournie, sans permission préalable et écrite de PEMSA. Tous les droits de propriété intellectuelle et industrielle qui pourraient éventuellement retomber sur cette documentation, y compris les Know-How, brevets, dessins industriels et tous autres droits appartiennent à Pemsa®. Pemsa, Rejiband, Pemsaband, Inducanal, Rejitech, Megaband, Pemsaflex sont des marques de commerce enregistrée propiété de "Pemsa Cable Management, S.A."