Accessoires Conduits RL RR

24/11/2026

Manchon RE (Ref: 55005025)

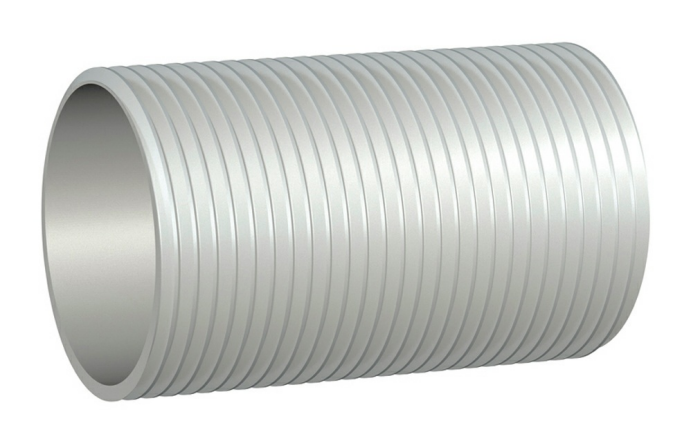

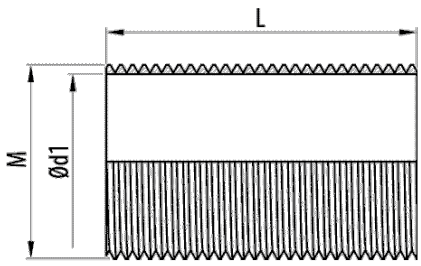

Description

Manchon à filetage externe en acier avec Système de Protection EZ, pour le raccordement de conduits MRL fileté et pas fileté dans des installations qui nécessitent des performances mécaniques élevées et une résistance moyenne à la corrosion. Disponible en différents diamètres.

Advantages

Conformité CE à la directive 2014/35 et à la norme EN IEC 61386.

Fabriqué en acier avec système de protection PG (norme EN-ISO 2081), adapté aux installations intérieures. Degré de résistance à la corrosion 2, conformément à la norme CEI 61386. Protection moyenne intérieur et extérieur.

'Température de fonctionnement: -45°C à + 400°C.

Applications

Convient pour le raccordement de tuyaux rigides métalliques RL et RR dans les applications de construction, tertiaires et industrielles avec des exigences de sécurité élevées. Locaux avec concours public, locaux avec risque d'incendie ou d'explosion.

Solutions

Toute la documentation incluse et / ou associée à ce catalogue est la propriété de Pemsa®. Cette information ne peut être reproduite en totalité ou en partie, ne peut être communiquée à des tiers et ne doit pas servir à d ´autre fins que diffère de la raison pourquoi cette information est fournie, sans permission préalable et écrite de PEMSA. Tous les droits de propriété intellectuelle et industrielle qui pourraient éventuellement retomber sur cette documentation, y compris les Know-How, brevets, dessins industriels et tous autres droits appartiennent à Pemsa®. Pemsa, Rejiband, Pemsaband, Inducanal, Rejitech, Megaband, Pemsaflex sont des marques de commerce enregistrée propiété de "Pemsa Cable Management, S.A."

Manchon RE (Ref: 55005025)

Product data

ETIM 10	EC000939
Huella de CO2. GWP A1-A3 (kg CO2 eq.)	
Système de protection	EZ
Finition	EZ2, Électrozingué
DN	DN25
M/PG	M25
Ø d1 (mm)	22.6
L (mm)	40

kg/u	0,050
u	50
Matériel	Acier avec prot. superficielle
IP	IP67
Température de travail (°C)	-45 / 400 °C
Résistance au feu	LIBRE DE HALÓGENOS,NO PROPAGADOR DE LA LLAMA

Ⓢ Système de Protection

CU - Cuivrage

PG - Pre-galvanisé

EZ - Electrozingage

BC - Electrogalvanised Bichromate / Electrozingage Bichromaté

BK8 - Protection Haute Résistance

GC - Galvanisation à Chaud /

INOX - Acier Inoxydable. AISI 304, AISI 316L

PT - Peinture Polyester

AL - Aluminium

LN - Laiton or Laiton Nickelé

Ⓜ Matériaux isolants

PC+ABS - Halogen Free Polycarbonate + ABS / Polycarbonate + ABS sans halogène

PVC - Polychlorure de vinyle

PP - Polypropylène sans halogène

PA6 - Polyamide 6 sans halogène

PA12 - Polyamide 12 sans halogène

PU - Polyuréthane

PE - Polyéthylène

NBR - Caoutchouc NBR

PET - Polyesterester Thermoplastique

TPV - Thermoplastique

Toute la documentation incluse et / ou associée à ce catalogue est la propriété de Pemsa®. Cette information ne peut être reproduite en totalité ou en partie, ne peut être communiquée à des tiers et ne doit pas servir à d´autre fins que diffère de la raison pourquoi cette information est fournie, sans permission préalable et écrite de PEMSA. Tous les droits de propriété intellectuelle et industrielle qui pourraient éventuellement retomber sur cette documentation, y compris les Know-How, brevets, dessins industriels et tous autres droits appartiennent à Pemsa®. Pemsa, Rejiband, Pemsaband, Inducanal, Rejitech, Megaband, Pemsaflex sont des marques de commerce enregistrée propiété de "Pemsa Cable Management, S.A."