Pemsaband PQU AL (Ref: 82000064)

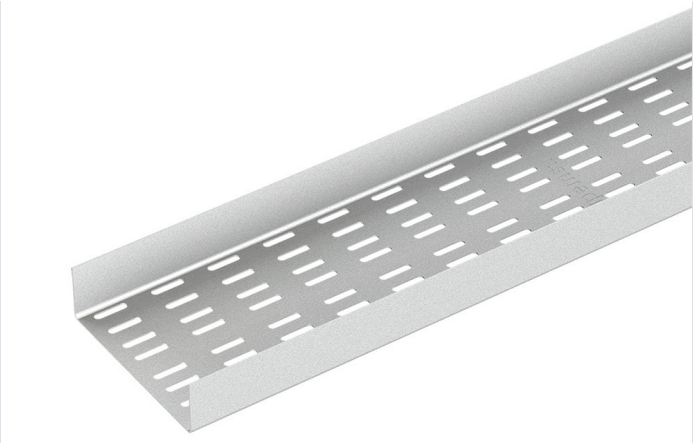

Description

30 mm hauteur, Largeur 400 mm, Avec système de protection AL

Advantages

Certifié CE conformément à la directive basse tension 2014/35/UE

Conception robuste pour résister à de grandes charges de câbles, mais en même temps, il est léger et facile à installer en raison de la faible densité de l'aluminium par rapport à d'autres matériaux métalliques.

Disponible en hauteurs 30. 50 et 60 mm et largeurs 100, 200, 300, 400 et 600 mm.

Fabriqué en alliage d'aluminium 1050H24. Excellente résistance à la corrosion et propriétés mécaniques.

Multiples perforations qui améliorent la fixation des câbles.

Applications

Adecuada para instalaciones de canalización de cableado en Industria Oil&Gas, Petroquímica, Plataformas Offshore, Puertos y aplicaciones marítimas en general, Proyectos industriales en entornos agresivos y con alta corrosión en costa y borde del mar, Centrales de Energía, Eléctricas, y Energías Renovables.

Solutions

Toute la documentation incluse et / ou associée à ce catalogue est la propriété de Pemsa®. Cette information ne peut être reproduite en totalité ou en partie, ne peut être communiquée à des tiers et ne doit pas servir à d´autre fins que diffère de la raison pourquoi cette information est fournie, sans permission préalable et écrite de PEMSA. Tous les droits de propriété intellectuelle et industrielle qui pourraient éventuellement retomber sur cette documentation, y compris les Know-How, brevets, dessins industriels et tous autres droits appartiennent à Pemsa®. Pemsa, Rejiband, Pemsaband, Inducanal, Rejitech, Megaband, Pemsaflex sont des marques de commerce enregistrée propiété de "Pemsa Cable Management, S.A."

Pemsaband PQU AL (Ref: 82000064)

Product data

Système de protection	AL	**u**	3
Finition	Aluminium 1050H24	**Matériel**	Aluminium
Hateur (mm)	30	**Résistance aux impacts (J)**	20 J
Largeur (mm)	400	**Épassieur (mm)**	2.5
Longeur (m)	3	**Température de travail (°C)**	-50 / 150 ºC
kg/u	2.830	**Résistance au feu**	A1 Non combustible

Ⓢ Système de Protection

CU - Cuivrage

PG - Pre-galvanisé

EZ - Electrozingage

BC - Electrogalvanised Bichromate / Electrozingage Bichromaté

BK8 - Protection Haute Résistance

GC - Galvanisation à Chaud /

INOX - Acier Inoxydable. AISI 304, AISI 316L

PT - Peinture Polyester

AL - Aluminium

LN - Laiton or Laiton Nickelé

Ⓜ Matériaux isolants

PC+ABS - Halogen Free Polycarbonate + ABS / Polycarbonate + ABS sans halogène

PVC - Polychlorure de vinyle

PP - Polypropylène sans halogène

PA6 - Polyamide 6 sans halogène

PA12 - Polyamide 12 sans halogène

PU - Polyuréthane

PE - Polyéthylène

NBR - Caoutchouc NBR

PET - Polyesterester Thermoplastique

TPV - Thermoplastique

Toute la documentation incluse et / ou associée à ce catalogue est la propriété de Pemsa®. Cette information ne peut être reproduite en totalité ou en partie, ne peut être communiquée à des tiers et ne doit pas servir à d´autre fins que diffère de la raison pourquoi cette information est fournie, sans permission préalable et écrite de PEMSA. Tous les droits de propriété intellectuelle et industrielle qui pourraient éventuellement retomber sur cette documentation, y compris les Know-How, brevets, dessins industriels et tous autres droits appartiennent à Pemsa®. Pemsa, Rejiband, Pemsaband, Inducanal, Rejitech, Megaband, Pemsaflex sont des marques de commerce enregistrée propiété de "Pemsa Cable Management, S.A."

Product applications

Toute la documentation incluse et / ou associée à ce catalogue est la propriété de Pemsa®. Cette information ne peut être reproduite en totalité ou en partie, ne peut être communiquée à des tiers et ne doit pas servir à d´autre fins que diffère de la raison pourquoi cette information est fournie, sans permission préalable et écrite de PEMSA. Tous les droits de propriété intellectuelle et industrielle qui pourraient éventuellement retomber sur cette documentation, y compris les Know-How, brevets, dessins industriels et tous autres droits appartiennent à Pemsa®. Pemsa, Rejiband, Pemsaband, Inducanal, Rejitech, Megaband, Pemsaflex sont des marques de commerce enregistrée propiété de "Pemsa Cable Management, S.A."