Pemsaband PQU. Chemin à Câbles Perforée de Aluminium

23/11/2026

Pemsaband PQU AL (Ref: 82000065)

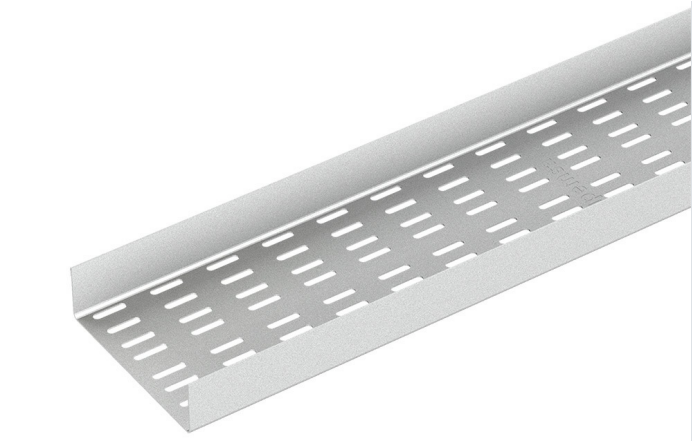

Description

30 mm hauteur, Largeur 600 mm, Avec système de protection AL

Advantages

Certifié CE conformément à la directive basse tension 2014/35/UE

Conception robuste pour résister à de grandes charges de câbles, mais en même temps, il est léger et facile à installer en raison de la faible densité de l'aluminium par rapport à d'autres matériaux métalliques.

Disponible en hauteurs 30. 50 et 60 mm et largeurs 100, 200, 300, 400 et 600 mm.

Fabriqué en alliage d'aluminium 1050H24. Excellente résistance à la corrosion et propriétés mécaniques.

Multiples perforations qui améliorent la fixation des câbles.

Applications

Convient aux installations de cheminement de câbles dans l'industrie pétrolière et gazière, la pétrochimie, les plates-formes offshore, les ports et les applications maritimes en général, les projets industriels dans des environnements agressifs et à forte corrosion sur la côte et le littoral, les centrales électriques, les énergies électriques et renouvelables.

Solutions

Toute la documentation incluse et / ou associée à ce catalogue est la propriété de Pemsa®. Cette information ne peut être reproduite en totalité ou en partie, ne peut être communiquée à des tiers et ne doit pas servir à d´autre fins que diffère de la raison pourquoi cette information est fournie, sans permission préalable et écrite de PEMSA. Tous les droits de propriété intellectuelle et industrielle qui pourraient éventuellement retomber sur cette documentation, y compris les Know-How, brevets, dessins industriels et tous autres droits appartiennent à Pemsa®. Pemsa, Rejiband, Pemsaband, Inducanal, Rejitech, Megaband, Pemsaflex sont des marques de commerce enregistrée propiété de "Pemsa Cable Management, S.A."

Pemsaband PQU AL (Ref: 82000065)

Product data

ETIM 10	EC000047	**u**	3
Huella de CO2. GWP A1-A3 (kg CO2 eq.)		**Matériel**	Aluminium
Système de protection	AL	**Résistance aux impacts (J)**	20 J
Finition	Aluminium 1050H24	**Épassieur (mm)**	2.5
Hateur (mm)	30	**Température de travail (°C)**	-50 / 150 ºC
Largeur (mm)	600	**Résistance au feu**	A1 Non combustible
Longeur (m)	3		
kg/u	4,120		

Ⓢ Système de Protection

CU - Cuivrage

PG - Pre-galvanisé

EZ - Electrozingage

BC - Electrogalvanised Bichromate / Electrozingage Bichromaté

BK8 - Protection Haute Résistance

GC - Galvanisation à Chaud /

INOX - Acier Inoxydable. AISI 304, AISI 316L

PT - Peinture Polyester

AL - Aluminium

LN - Laiton or Laiton Nickelé

Ⓜ Matériaux isolants

PC+ABS - Halogen Free Polycarbonate + ABS / Polycarbonate + ABS sans halogène

PVC - Polychlorure de vinyle

PP - Polypropylène sans halogène

PA6 - Polyamide 6 sans halogène

PA12 - Polyamide 12 sans halogène

PU - Polyuréthane

PE - Polyéthylène

NBR - Caoutchouc NBR

PET - Polyesterester Thermoplastique

TPV - Thermoplastique

Toute la documentation incluse et / ou associée à ce catalogue est la propriété de Pemsa®. Cette information ne peut être reproduite en totalité ou en partie, ne peut être communiquée à des tiers et ne doit pas servir à d´autre fins que diffère de la raison pourquoi cette information est fournie, sans permission préalable et écrite de PEMSA. Tous les droits de propriété intellectuelle et industrielle qui pourraient éventuellement retomber sur cette documentation, y compris les Know-How, brevets, dessins industriels et tous autres droits appartiennent à Pemsa®. Pemsa, Rejiband, Pemsaband, Inducanal, Rejitech, Megaband, Pemsaflex sont des marques de commerce enregistrée propiété de "Pemsa Cable Management, S.A."

Product applications

Toute la documentation incluse et / ou associée à ce catalogue est la propriété de Pemsa®. Cette information ne peut être reproduite en totalité ou en partie, ne peut être communiquée à des tiers et ne doit pas servir à d´autre fins que diffère de la raison pourquoi cette information est fournie, sans permission préalable et écrite de PEMSA. Tous les droits de propriété intellectuelle et industrielle qui pourraient éventuellement retomber sur cette documentation, y compris les Know-How, brevets, dessins industriels et tous autres droits appartiennent à Pemsa®. Pemsa, Rejiband, Pemsaband, Inducanal, Rejitech, Megaband, Pemsaflex sont des marques de commerce enregistrée propiété de "Pemsa Cable Management, S.A."