Raccord RA 90°

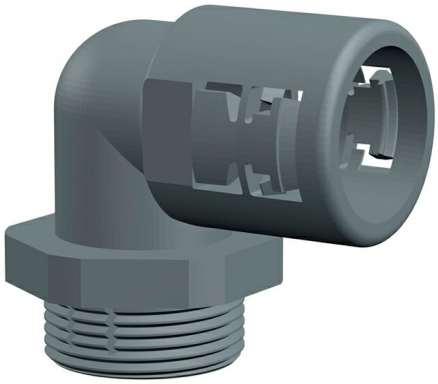

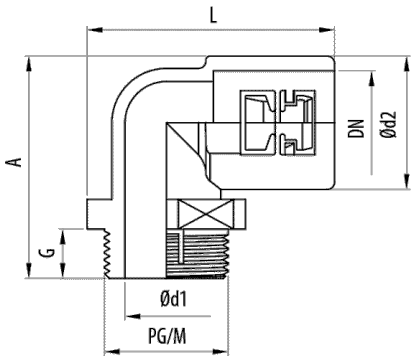

Description

Raccord à 90º en polyamide 6 autoextinguible avec filetage extérieur en gris RAL 7011 ou noir RAL 9005, filetage métrique et PG, sans halogène, ignifuge, indice de protection IP54 et IP67 avec joint intérieur supplémentaire. Le connecteur RA 90 convient à l'installation de conduits flexibles Pemsaflex® LG-PA, ST-PA, RF-PA, RB-PA et RB-PU où un angle de 90 ° est requis.

Advantages

En polyamide 6 autoextinguible, sans halogène selon UNE/EN 60754-2 y UNE/EN 60754-1 et ignifuge.

Système de connexion par clic qui permet une assemblage facile et rapide au conduit.

Convient pour les assemblages de conduits créant des angles de 90 °

Température de fonctionnement: -25ºC à + 105ºC. Degré de protection IP54 selon la classification EN60529.

Certification UL et CSA. Conformité CE à la directive 2014/35 et à la norme IEC 61386. Sans halogène selon la norme EN 50267-2-1. Conforme à la norme EN 60204-1 (sécurité des machines)

Applications

Convient au raccordement des conduit Pemsaflex®, LG-PA, ST-PA, RF-PA, RB-PA et RB-PU pour la protection des câbles et des conducteurs dans les installations électriques de machines, outils, équipements industriels, robots, véhicules et installations spéciales.

Solutions

Toute la documentation incluse et / ou associée à ce catalogue est la propriété de Pemsa®. Cette information ne peut être reproduite en totalité ou en partie, ne peut être communiquée à des tiers et ne doit pas servir à d´autre fins que diffère de la raison pourquoi cette information est fournie, sans permission préalable et écrite de PEMSA. Tous les droits de propriété intellectuelle et industrielle qui pourraient éventuellement retomber sur cette documentation, y compris les Know-How, brevets, dessins industriels et tous autres droits appartiennent à Pemsa®. Pemsa, Rejiband, Pemsaband, Inducanal, Rejitech, Megaband, Pemsaflex sont des marques de commerce enregistrée propiété de "Pemsa Cable Management, S.A."

Raccord RA 90°

Main technical characteristics

Colour Gris RAL 7011, Noir RAL 9005

DN DN 7, DN10, DN12, DN17, DN23, DN29, DN36, DN48

PG 7, PG 9, PG11, PG13, PG16, PG21, PG29, PG36, PG48, M12, M16, M20, M25, M32, M40, M50

90

Polyamide 6

IP54

-25 / 105 °C

LIBRE DE HALÓGENOS,NO PROPAGADOR DE LA LLAMA

ETIM 10 EC001176

Product data

Colour	DN			Od1	Od2	L(mm)	A(mm)	Ref	kg/u	
Gris RAL 7011	DN 7	PG 7	8	7	17.2	44.5	29.6	31040007	0,006	50
Gris RAL 7011	DN10	PG 9	10.5	11	18	39.3	33.5	31040109	0,007	50
Gris RAL 7011	DN10	PG11	10.5	11	18	39.3	33.5	31040111	0,008	50
Gris RAL 7011	DN12	PG11	11	13	20.8	43	36.5	31040211	0,009	50
Gris RAL 7011	DN12	PG13	11	15	20.8	43.3	36.5	31040213	0,008	50
Gris RAL 7011	DN17	PG16	13	17.2	27	47.5	45	31040416	0,013	50
Gris RAL 7011	DN23	PG21	14	22.1	35	65	54	31040521	0,023	30
Gris RAL 7011	DN29	PG29	14	30.3	41.8	73.8	60.9	31040629	0,036	30
Gris RAL 7011	DN36	PG36	14	38	51	86.3	70	31040736	0,063	10
Gris RAL 7011	DN48	PG48	14	49.7	63.8	102.5	82.3	31040848	0,096	10
Gris RAL 7011	DN 7	M12	10	6.9	17.2	44.5	42.8	31042012	0,009	50
Gris RAL 7011	DN10	M16	9	8.3	21.1	56	37.5	31042116	0,007	50
Gris RAL 7011	DN10	M20	9	10	21.1	58	37.5	31042120	0,008	50
Gris RAL 7011	DN12	M16	8	7	17.2	44.5	29.6	31042216	0,009	50
Gris RAL 7011	DN12	M20	9	12	23.9	59	41.2	31042220	0,009	50
Gris RAL 7011	DN17	M20	13	16	27	47.5	45	31042420	0,013	50
Gris RAL 7011	DN23	M25	14	20.3	35	65.5	54	31042525	0,026	30
Gris RAL 7011	DN29	M32	14	27	41.8	73.3	60.9	31042632	0,036	30
Gris RAL 7011	DN36	M40	14	33.5	51	86.3	70	31042740	0,062	10
Gris RAL 7011	DN48	M50	14	42.3	63.8	102.5	82.3	31042850	0,095	10
Noir RAL 9005	DN 7	PG 7	8	7	17.2	44.5	29.6	32040007	0,006	50
Noir RAL 9005	DN10	PG 9	10.5	11	18	39.3	33.5	32040109	0,007	50
Noir RAL 9005	DN10	PG11	10.5	11	18	39.3	33.5	32040111	0,008	50
Noir RAL 9005	DN12	PG11	11	13	20.8	43	36.5	32040211	0,009	50
Noir RAL 9005	DN12	PG13	11	15	20.8	43.3	36.5	32040213	0,008	50
Noir RAL 9005	DN17	PG16	13	17.2	27	47.5	45	32040416	0,013	50
Noir RAL 9005	DN23	PG21	14	22.1	35	65	54	32040521	0,026	30
Noir RAL 9005	DN29	PG29	14	30.3	41.8	73.8	60.9	32040629	0,036	30
Noir RAL 9005	DN36	PG36	14	38	51	86.3	70	32040736	0,063	10
Noir RAL 9005	DN48	PG48	14	49.7	63.8	102.5	82.3	32040848	0,096	10
Noir RAL 9005	DN 7	M12	10	6.9	17.2	44.5	42.8	32042012	0,009	50
Noir RAL 9005	DN10	M16	9	8.3	21.1	56	37.5	32042116	0,007	50
Noir RAL 9005	DN10	M20	9	10	21.1	58	37.5	32042120	0,008	50
Noir RAL 9005	DN12	M16	8	7	17.2	44.5	29.6	32042216	0,009	50

Toute la documentation incluse et / ou associée à ce catalogue est la propriété de Pemsa®. Cette information ne peut être reproduite en totalité ou en partie, ne peut être communiquée à des tiers et ne doit pas servir à d´autre fins que diffère de la raison pourquoi cette information est fournie, sans permission préalable et écrite de PEMSA. Tous les droits de propriété intellectuelle et industrielle qui pourraient éventuellement retomber sur cette documentation, y compris les Know-How, brevets, dessins industriels et tous autres droits appartiennent à Pemsa®. Pemsa, Rejiband, Pemsaband, Inducanal, Rejitech, Megaband, Pemsaflex sont des marques de commerce enregistrée propiété de "Pemsa Cable Management, S.A."

Raccord RA 90°

Colour	DN			Od1	Od2	L(mm)	A(mm)	Ref	kg/u	
Noir RAL 9005	DN12	M20	9	12	23.9	59	41.2	32042220	0,009	50
Noir RAL 9005	DN17	M20	13	16	27	47.5	45	32042420	0,013	50
Noir RAL 9005	DN23	M25	14	20.3	35	65.5	54	32042525	0,026	30
Noir RAL 9005	DN29	M32	14	27	41.8	73.3	60.9	32042632	0,036	30
Noir RAL 9005	DN36	M40	14	33.5	51	86.3	70	32042740	0,062	10
Noir RAL 9005	DN48	M50	14	42.3	63.8	102.5	82.3	32042850	0,095	10

Ⓢ Système de Protection

CU - Cuivrage

PG - Pre-galvanisé

EZ - Electrozingage

BC - Electrogalvanised Bichromate / Electrozingage Bichromaté

BK8 - Protection Haute Résistance

GC - Galvanisation à Chaud /

INOX - Acier Inoxydable. AISI 304, AISI 316L

PT - Peinture Polyester

AL - Aluminium

LN - Laiton or Laiton Nickelé

Ⓜ Matériaux isolants

PC+ABS - Halogen Free Polycarbonate + ABS / Polycarbonate + ABS sans halogène

PVC - Polychlorure de vinyle

PP - Polypropylène sans halogène

PA6 - Polyamide 6 sans halogène

PA12 - Polyamide 12 sans halogène

PU - Polyuréthane

PE - Polyéthylène

NBR - Caoutchouc NBR

PET - Polyesterester Thermoplastique

TPV - Thermoplastique

Toute la documentation incluse et / ou associée à ce catalogue est la propriété de Pemsa®. Cette information ne peut être reproduite en totalité ou en partie, ne peut être communiquée à des tiers et ne doit pas servir à d´autre fins que diffère de la raison pourquoi cette information est fournie, sans permission préalable et écrite de PEMSA. Tous les droits de propriété intellectuelle et industrielle qui pourraient éventuellement retomber sur cette documentation, y compris les Know-How, brevets, dessins industriels et tous autres droits appartiennent à Pemsa®. Pemsa, Rejiband, Pemsaband, Inducanal, Rejitech, Megaband, Pemsaflex sont des marques de commerce enregistrée propiété de "Pemsa Cable Management, S.A."