# Dérivation T MEGAband

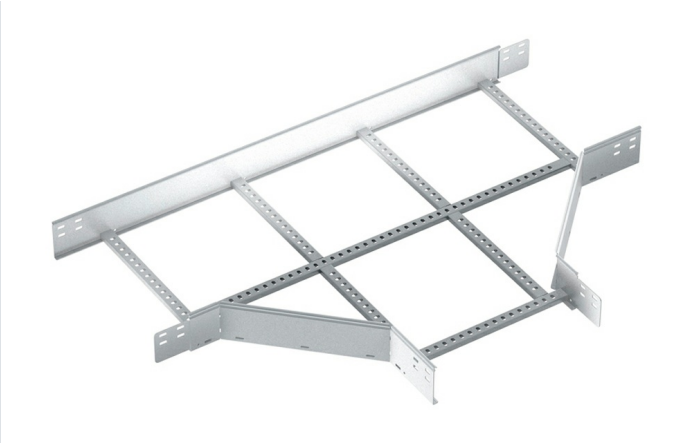

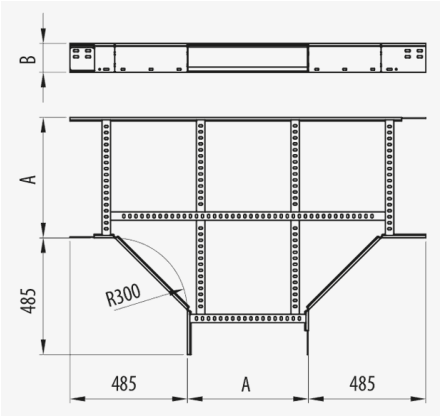


## Description

Accessoire en métal avec bord de sécurité soudé, pour la construction d'un Té en tout point de l'échelle Megaband®. Assemblage de connexion rapide à l'aide du système Click, sans écliesses. Fabriqué en acier de différentes tailles et Systèmes de Protection. Rayon de courbure 300 mm. Vérifier la disponibilité en 600 mm.

## Advantages

Connexion au chemin de câbles par Click système d'assemblage rapide. Seules les kits d'union Megaband® M8 ou les boulons et écrous M8

Bord de sécurité incurvé assurant une sécurité maximale

Cela permet de bifurquer l'installation électrique d'une à deux lignes de câblage séparément.

'Garantie de continuité électrique selon la norme IEC61537.

Disponible en plusieurs systèmes de protection: EZ, GC et en INOX 304 et INOX 316L.

## Applications

Convient à la création de jonctions en T avec des chemins de câble Megaband® pour la conduction de câbles dans les installations électriques et de télécommunications dans les bâtiments publics, les infrastructures et les travaux de génie civil, les installations industrielles, le secteur tertiaire supportant des charges très élevées.

## Solutions



Toute la documentation incluse et / ou associée à ce catalogue est la propriété de Pemsa®. Cette information ne peut être reproduite en totalité ou en partie, ne peut être communiquée à des tiers et ne doit pas servir à d´autre fins que diffère de la raison pourquoi cette information est fournie, sans permission préalable et écrite de PEMSA. Tous les droits de propriété intellectuelle et industrielle qui pourraient éventuellement retomber sur cette documentation, y compris les Know-How, brevets, dessins industriels et tous autres droits appartiennent à Pemsa®. Pemsa, Rejiband, Pemsaband, Inducanal, Rejitech, Megaband, Pemsaflex sont des marques de commerce enregistrée propiété de "Pemsa Cable Management, S.A."

## Main technical characteristics

60, 100, 120, 150 | 100, 150, 200, 300, 400, 450, 500, 600, 750, 900 | 300 | 1 | 20 J | -50 / 150 °C

A1 Non combustible | ETIM 10 EC001540

## Product data

| | | | | | | |
|---|---|---|---|---|---|---|
| PG | Classe 3 | 60 | 100 | 93112100 | 3,070 | Acier avec prot. superficielle |
| PG | Classe 3 | 60 | 150 | 93112150 | 3,290 | Acier avec prot. superficielle |
| PG | Classe 3 | 60 | 200 | 93112200 | 3,510 | Acier avec prot. superficielle |
| PG | Classe 3 | 60 | 300 | 93112300 | 4,500 | Acier avec prot. superficielle |
| PG | Classe 3 | 60 | 400 | 93112400 | 5,030 | Acier avec prot. superficielle |
| PG | Classe 3 | 60 | 450 | 93112450 | 5,300 | Acier avec prot. superficielle |
| PG | Classe 3 | 60 | 500 | 93112500 | 6,700 | Acier avec prot. superficielle |
| PG | Classe 3 | 60 | 600 | 93112600 | 7,340 | Acier avec prot. superficielle |
| PG | Classe 3 | 100 | 100 | 93114100 | 4,291 | Acier avec prot. superficielle |
| PG | Classe 3 | 100 | 150 | 93114150 | 4,541 | Acier avec prot. superficielle |
| PG | Classe 3 | 100 | 200 | 93114200 | 4,781 | Acier avec prot. superficielle |
| PG | Classe 3 | 100 | 300 | 93114300 | 5,834 | Acier avec prot. superficielle |
| PG | Classe 3 | 100 | 400 | 93114400 | 6,281 | Acier avec prot. superficielle |
| PG | Classe 3 | 100 | 450 | 93114450 | 6,691 | Acier avec prot. superficielle |
| PG | Classe 3 | 100 | 500 | 93114500 | 8,111 | Acier avec prot. superficielle |
| PG | Classe 3 | 100 | 600 | 93114600 | 8,801 | Acier avec prot. superficielle |
| PG | Classe 3 | 100 | 750 | 93114750 | 9,771 | Acier avec prot. superficielle |
| PG | Classe 3 | 100 | 900 | 93114900 | 11,801 | Acier avec prot. superficielle |
| PG | Classe 3 | 120 | 100 | 93115100 | 4,921 | Acier avec prot. superficielle |
| PG | Classe 3 | 120 | 150 | 93115150 | 5,181 | Acier avec prot. superficielle |
| PG | Classe 3 | 120 | 200 | 93115200 | 5,431 | Acier avec prot. superficielle |
| PG | Classe 3 | 120 | 300 | 93115300 | 6,501 | Acier avec prot. superficielle |
| PG | Classe 3 | 120 | 400 | 93115400 | 7,091 | Acier avec prot. superficielle |
| PG | Classe 3 | 120 | 450 | 93115450 | 7,401 | Acier avec prot. superficielle |
| PG | Classe 3 | 120 | 500 | 93115500 | 8,831 | Acier avec prot. superficielle |
| PG | Classe 3 | 120 | 600 | 93115600 | 9,551 | Acier avec prot. superficielle |
| PG | Classe 3 | 120 | 750 | 93115750 | 10,601 | Acier avec prot. superficielle |
| PG | Classe 3 | 120 | 900 | 93115900 | 12,601 | Acier avec prot. superficielle |
| PG | Classe 3 | 150 | 200 | 93116200 | 6,411 | Acier avec prot. superficielle |
| PG | Classe 3 | 150 | 300 | 93116300 | 7,501 | Acier avec prot. superficielle |
| PG | Classe 3 | 150 | 400 | 93116400 | 8,141 | Acier avec prot. superficielle |
| PG | Classe 3 | 150 | 450 | 93116450 | 8,471 | Acier avec prot. superficielle |
| PG | Classe 3 | 150 | 500 | 93116500 | 9,911 | Acier avec prot. superficielle |
| PG | Classe 3 | 150 | 600 | 93116600 | 10,701 | Acier avec prot. superficielle |
| PG | Classe 3 | 150 | 750 | 93116750 | 11,701 | Acier avec prot. superficielle |



Toute la documentation incluse et / ou associée à ce catalogue est la propriété de Pemsa®. Cette information ne peut être reproduite en totalité ou en partie, ne peut être communiquée à des tiers et ne doit pas servir à d´autre fins que diffère de la raison pourquoi cette information est fournie, sans permission préalable et écrite de PEMSA. Tous les droits de propriété intellectuelle et industrielle qui pourraient éventuellement retomber sur cette documentation, y compris les Know-How, brevets, dessins industriels et tous autres droits appartiennent à Pemsa®. Pemsa, Rejiband, Pemsaband, Inducanal, Rejitech, Megaband, Pemsaflex sont des marques de commerce enregistrée propiété de "Pemsa Cable Management, S.A."

# Dérivation T MEGAband

| Ⓢ | IEC 61537 | | | REF | kg/u | Ⓜ |
|---|---|---|---|---|---|---|
| PG | Classe 3 | 150 | 900 | 93116900 | 13,901 | Acier avec prot. superficielle |
| GC | Classe 6 | 60 | 100 | 93132100 | 3,230 | Acier avec prot. superficielle |
| GC | Classe 6 | 60 | 150 | 93132150 | 3,460 | Acier avec prot. superficielle |
| GC | Classe 6 | 60 | 200 | 93132200 | 3,690 | Acier avec prot. superficielle |
| GC | Classe 6 | 60 | 300 | 93132300 | 4,706 | Acier avec prot. superficielle |
| GC | Classe 6 | 60 | 400 | 93132400 | 5,260 | Acier avec prot. superficielle |
| GC | Classe 6 | 60 | 450 | 93132450 | 5,550 | Acier avec prot. superficielle |
| GC | Classe 6 | 60 | 500 | 93132500 | 6,760 | Acier avec prot. superficielle |
| GC | Classe 6 | 60 | 600 | 93132600 | 7,410 | Acier avec prot. superficielle |
| GC | Classe 6 | 100 | 100 | 93134100 | 4,541 | Acier avec prot. superficielle |
| GC | Classe 6 | 100 | 150 | 93134150 | 4,791 | Acier avec prot. superficielle |
| GC | Classe 6 | 100 | 200 | 93134200 | 5,051 | Acier avec prot. superficielle |
| GC | Classe 6 | 100 | 300 | 93134300 | 6,126 | Acier avec prot. superficielle |
| GC | Classe 6 | 100 | 400 | 93134400 | 6,721 | Acier avec prot. superficielle |
| GC | Classe 6 | 100 | 450 | 93134450 | 7,041 | Acier avec prot. superficielle |
| GC | Classe 6 | 100 | 500 | 93134500 | 8,271 | Acier avec prot. superficielle |
| GC | Classe 6 | 100 | 600 | 93134600 | 8,971 | Acier avec prot. superficielle |
| GC | Classe 6 | 100 | 750 | 93134750 | 10,001 | Acier avec prot. superficielle |
| GC | Classe 6 | 100 | 900 | 93134900 | 12,101 | Acier avec prot. superficielle |
| GC | Classe 6 | 120 | 100 | 93135100 | 5,211 | Acier avec prot. superficielle |
| GC | Classe 6 | 120 | 150 | 93135150 | 5,161 | Acier avec prot. superficielle |
| GC | Classe 6 | 120 | 200 | 93135200 | 5,751 | Acier avec prot. superficielle |
| GC | Classe 6 | 120 | 300 | 93135300 | 6,390 | Acier avec prot. superficielle |
| GC | Classe 6 | 120 | 400 | 93135400 | 7,461 | Acier avec prot. superficielle |
| GC | Classe 6 | 120 | 450 | 93135450 | 7,791 | Acier avec prot. superficielle |
| GC | Classe 6 | 120 | 500 | 93135500 | 10,601 | Acier avec prot. superficielle |
| GC | Classe 6 | 120 | 600 | 93135600 | 11,401 | Acier avec prot. superficielle |
| GC | Classe 6 | 120 | 750 | 93135750 | 12,601 | Acier avec prot. superficielle |
| GC | Classe 6 | 120 | 900 | 93135900 | 14,801 | Acier avec prot. superficielle |
| GC | Classe 6 | 150 | 100 | 93136100 | 6,211 | Acier avec prot. superficielle |
| GC | Classe 6 | 150 | 150 | 93136150 | 6,501 | Acier avec prot. superficielle |
| GC | Classe 6 | 150 | 200 | 93136200 | 6,791 | Acier avec prot. superficielle |
| GC | Classe 6 | 150 | 300 | 93136300 | 7,909 | Acier avec prot. superficielle |
| GC | Classe 6 | 150 | 400 | 93136400 | 8,581 | Acier avec prot. superficielle |
| GC | Classe 6 | 150 | 450 | 93136450 | 8,931 | Acier avec prot. superficielle |
| GC | Classe 6 | 150 | 500 | 93136500 | 12,101 | Acier avec prot. superficielle |
| GC | Classe 6 | 150 | 600 | 93136600 | 13,001 | Acier avec prot. superficielle |
| GC | Classe 6 | 150 | 750 | 93136750 | 14,201 | Acier avec prot. superficielle |
| GC | Classe 6 | 150 | 900 | 93136900 | 16,501 | Acier avec prot. superficielle |
| INOX | Classe 9C | 60 | 100 | 93152100 | 3,020 | Acier inox AISI 304 |
| INOX | Classe 9C | 60 | 150 | 93152150 | 3,230 | Acier inox AISI 304 |



Toute la documentation incluse et / ou associée à ce catalogue est la propriété de Pemsa®. Cette information ne peut être reproduite en totalité ou en partie, ne peut être communiquée à des tiers et ne doit pas servir à d´autre fins que diffère de la raison pourquoi cette information est fournie, sans permission préalable et écrite de PEMSA. Tous les droits de propriété intellectuelle et industrielle qui pourraient éventuellement retomber sur cette documentation, y compris les Know-How, brevets, dessins industriels et tous autres droits appartiennent à Pemsa®. Pemsa, Rejiband, Pemsaband, Inducanal, Rejitech, Megaband, Pemsaflex sont des marques de commerce enregistrée propiété de "Pemsa Cable Management, S.A."

| Ⓢ | IEC 61537 | | | REF | kg/u | Ⓜ |
|---|---|---|---|---|---|---|
| INOX | Classe 9C | 60 | 200 | 93152200 | 3,450 | Acier inox AISI 304 |
| INOX | Classe 9C | 60 | 300 | 93152300 | 4,400 | Acier inox AISI 304 |
| INOX | Classe 9C | 60 | 400 | 93152400 | 4,920 | Acier inox AISI 304 |
| INOX | Classe 9C | 60 | 450 | 93152450 | 5,190 | Acier inox AISI 304 |
| INOX | Classe 9C | 60 | 500 | 93152500 | 6,320 | Acier inox AISI 304 |
| INOX | Classe 9C | 60 | 600 | 93152600 | 6,930 | Acier inox AISI 304 |
| INOX | Classe 9C | 100 | 100 | 93154100 | 4,241 | Acier inox AISI 304 |
| INOX | Classe 9C | 100 | 150 | 93154150 | 4,481 | Acier inox AISI 304 |
| INOX | Classe 9C | 100 | 200 | 93154200 | 4,731 | Acier inox AISI 304 |
| INOX | Classe 9C | 100 | 300 | 93154300 | 5,731 | Acier inox AISI 304 |
| INOX | Classe 9C | 100 | 400 | 93154400 | 6,981 | Acier inox AISI 304 |
| INOX | Classe 9C | 100 | 450 | 93154450 | 6,581 | Acier inox AISI 304 |
| INOX | Classe 9C | 100 | 500 | 93154500 | 7,741 | Acier inox AISI 304 |
| INOX | Classe 9C | 100 | 600 | 93154600 | 8,391 | Acier inox AISI 304 |
| INOX | Classe 9C | 100 | 750 | 93154750 | 9,371 | Acier inox AISI 304 |
| INOX | Classe 9C | 100 | 900 | 93154900 | 11,301 | Acier inox AISI 304 |
| INOX | Classe 9C | 120 | 100 | 93155100 | 4,871 | Acier inox AISI 304 |
| INOX | Classe 9C | 120 | 150 | 93155150 | 5,121 | Acier inox AISI 304 |
| INOX | Classe 9C | 120 | 200 | 93155200 | 5,381 | Acier inox AISI 304 |
| INOX | Classe 9C | 120 | 300 | 93155300 | 6,401 | Acier inox AISI 304 |
| INOX | Classe 9C | 120 | 400 | 93155400 | 6,981 | Acier inox AISI 304 |
| INOX | Classe 9C | 120 | 450 | 93155450 | 7,291 | Acier inox AISI 304 |
| INOX | Classe 9C | 120 | 500 | 93155500 | 8,461 | Acier inox AISI 304 |
| INOX | Classe 9C | 120 | 600 | 93155600 | 9,141 | Acier inox AISI 304 |
| INOX | Classe 9C | 120 | 750 | 93155750 | 10,101 | Acier inox AISI 304 |
| INOX | Classe 9C | 120 | 900 | 93155900 | 12,101 | Acier inox AISI 304 |
| INOX | Classe 9C | 150 | 100 | 93156100 | 5,811 | Acier inox AISI 304 |
| INOX | Classe 9C | 150 | 150 | 93156150 | 6,081 | Acier inox AISI 304 |
| INOX | Classe 9C | 150 | 200 | 93156200 | 6,351 | Acier inox AISI 304 |
| INOX | Classe 9C | 150 | 300 | 93156300 | 7,401 | Acier inox AISI 304 |
| INOX | Classe 9C | 150 | 400 | 93156400 | 8,031 | Acier inox AISI 304 |
| INOX | Classe 9C | 150 | 450 | 93156450 | 8,361 | Acier inox AISI 304 |
| INOX | Classe 9C | 150 | 500 | 93156500 | 9,541 | Acier inox AISI 304 |
| INOX | Classe 9C | 150 | 600 | 93156600 | 10,301 | Acier inox AISI 304 |
| INOX | Classe 9C | 150 | 750 | 93156750 | 11,301 | Acier inox AISI 304 |
| INOX | Classe 9C | 150 | 900 | 93156900 | 13,301 | Acier inox AISI 304 |
| INOX | Classe 9D | 60 | 100 | 93162100 | 3,020 | Acier inox AISI 316L |
| INOX | Classe 9D | 60 | 150 | 93162150 | 3,230 | Acier inox AISI 316L |
| INOX | Classe 9D | 60 | 200 | 93162200 | 3,450 | Acier inox AISI 316L |
| INOX | Classe 9D | 60 | 300 | 93162300 | 4,400 | Acier inox AISI 316L |
| INOX | Classe 9D | 60 | 400 | 93162400 | 4,920 | Acier inox AISI 316L |



Toute la documentation incluse et / ou associée à ce catalogue est la propriété de Pemsa®. Cette information ne peut être reproduite en totalité ou en partie, ne peut être communiquée à des tiers et ne doit pas servir à d´autre fins que diffère de la raison pourquoi cette information est fournie, sans permission préalable et écrite de PEMSA. Tous les droits de propriété intellectuelle et industrielle qui pourraient éventuellement retomber sur cette documentation, y compris les Know-How, brevets, dessins industriels et tous autres droits appartiennent à Pemsa®. Pemsa, Rejiband, Pemsaband, Inducanal, Rejitech, Megaband, Pemsaflex sont des marques de commerce enregistrée propiété de "Pemsa Cable Management, S.A."

# Dérivation T MEGAband

| Ⓢ | IEC 61537 | | | REF | kg/u | Ⓜ |
|---|---|---|---|---|---|---|
| INOX | Classe 9D | 60 | 450 | 93162450 | 5,190 | Acier inox AISI 316L |
| INOX | Classe 9D | 60 | 500 | 93162500 | 6,320 | Acier inox AISI 316L |
| INOX | Classe 9D | 60 | 600 | 93162600 | 6,930 | Acier inox AISI 316L |
| INOX | Classe 9D | 100 | 100 | 93164100 | 4,241 | Acier inox AISI 316L |
| INOX | Classe 9D | 100 | 150 | 93164150 | 4,481 | Acier inox AISI 316L |
| INOX | Classe 9D | 100 | 200 | 93164200 | 4,731 | Acier inox AISI 316L |
| INOX | Classe 9D | 100 | 300 | 93164300 | 5,731 | Acier inox AISI 316L |
| INOX | Classe 9D | 100 | 400 | 93164400 | 6,981 | Acier inox AISI 316L |
| INOX | Classe 9D | 100 | 450 | 93164450 | 6,581 | Acier inox AISI 316L |
| INOX | Classe 9D | 100 | 500 | 93164500 | 7,741 | Acier inox AISI 316L |
| INOX | Classe 9D | 100 | 600 | 93164600 | 8,391 | Acier inox AISI 316L |
| INOX | Classe 9D | 100 | 750 | 93164750 | 9,371 | Acier inox AISI 316L |
| INOX | Classe 9D | 100 | 900 | 93164900 | 11,301 | Acier inox AISI 316L |
| INOX | Classe 9D | 120 | 100 | 93165100 | 4,871 | Acier inox AISI 316L |
| INOX | Classe 9D | 120 | 150 | 93165150 | 5,121 | Acier inox AISI 316L |
| INOX | Classe 9D | 120 | 200 | 93165200 | 5,381 | Acier inox AISI 316L |
| INOX | Classe 9D | 120 | 300 | 93165300 | 6,401 | Acier inox AISI 316L |
| INOX | Classe 9D | 120 | 400 | 93165400 | 6,981 | Acier inox AISI 316L |
| INOX | Classe 9D | 120 | 450 | 93165450 | 7,291 | Acier inox AISI 316L |
| INOX | Classe 9D | 120 | 500 | 93165500 | 8,461 | Acier inox AISI 316L |
| INOX | Classe 9D | 120 | 600 | 93165600 | 9,141 | Acier inox AISI 316L |
| INOX | Classe 9D | 120 | 750 | 93165750 | 10,101 | Acier inox AISI 316L |
| INOX | Classe 9D | 120 | 900 | 93165900 | 12,101 | Acier inox AISI 316L |
| INOX | Classe 9D | 150 | 100 | 93166100 | 5,811 | Acier inox AISI 316L |
| INOX | Classe 9D | 150 | 150 | 93166150 | 6,081 | Acier inox AISI 316L |
| INOX | Classe 9D | 150 | 200 | 93166200 | 6,351 | Acier inox AISI 316L |
| INOX | Classe 9D | 150 | 300 | 93166300 | 7,401 | Acier inox AISI 316L |
| INOX | Classe 9D | 150 | 400 | 93166400 | 8,031 | Acier inox AISI 316L |
| INOX | Classe 9D | 150 | 450 | 93166450 | 8,361 | Acier inox AISI 316L |
| INOX | Classe 9D | 150 | 500 | 93166500 | 9,541 | Acier inox AISI 316L |
| INOX | Classe 9D | 150 | 600 | 93166600 | 10,301 | Acier inox AISI 316L |
| INOX | Classe 9D | 150 | 750 | 93166750 | 11,301 | Acier inox AISI 316L |
| INOX | Classe 9D | 150 | 900 | 93166900 | 13,301 | Acier inox AISI 316L |

## Ⓢ Système de Protection

**CU** - Cuivrage

**PG** - Pre-galvanisé

**EZ** - Electrozingage

**BC** - Electrogalvanised Bichromate / Electrozingage Bichromaté

**BK8** - Protection Haute Résistance

**GC** - Galvanisation à Chaud /



Toute la documentation incluse et / ou associée à ce catalogue est la propriété de Pemsa®. Cette information ne peut être reproduite en totalité ou en partie, ne peut être communiquée à des tiers et ne doit pas servir à d´autre fins que diffère de la raison pourquoi cette information est fournie, sans permission préalable et écrite de PEMSA. Tous les droits de propriété intellectuelle et industrielle qui pourraient éventuellement retomber sur cette documentation, y compris les Know-How, brevets, dessins industriels et tous autres droits appartiennent à Pemsa®. Pemsa, Rejiband, Pemsaband, Inducanal, Rejitech, Megaband, Pemsaflex sont des marques de commerce enregistrée propiété de "Pemsa Cable Management, S.A."

**INOX** - Acier Inoxydable. AISI 304, AISI 316L

**PT** - Peinture Polyester

**AL** - Aluminium

**LN** - Laiton or Laiton Nickelé

## Matériaux isolants

**PC+ABS** - Halogen Free Polycarbonate + ABS / Polycarbonate + ABS sans halogène

**PVC** - Polychlorure de vinyle

**PP** - Polypropylène sans halogène

**PA6** - Polyamide 6 sans halogène

**PA12** - Polyamide 12 sans halogène

**PU** - Polyuréthane

**PE** - Polyéthylène

**NBR** - Caoutchouc NBR

**PET** - Polyesterester Thermoplastique

**TPV** - Thermoplastique



Toute la documentation incluse et / ou associée à ce catalogue est la propriété de Pemsa®. Cette information ne peut être reproduite en totalité ou en partie, ne peut être communiquée à des tiers et ne doit pas servir à d´autre fins que diffère de la raison pourquoi cette information est fournie, sans permission préalable et écrite de PEMSA. Tous les droits de propriété intellectuelle et industrielle qui pourraient éventuellement retomber sur cette documentation, y compris les Know-How, brevets, dessins industriels et tous autres droits appartiennent à Pemsa®. Pemsa, Rejiband, Pemsaband, Inducanal, Rejitech, Megaband, Pemsaflex sont des marques de commerce enregistrée propiété de "Pemsa Cable Management, S.A."

## Product applications

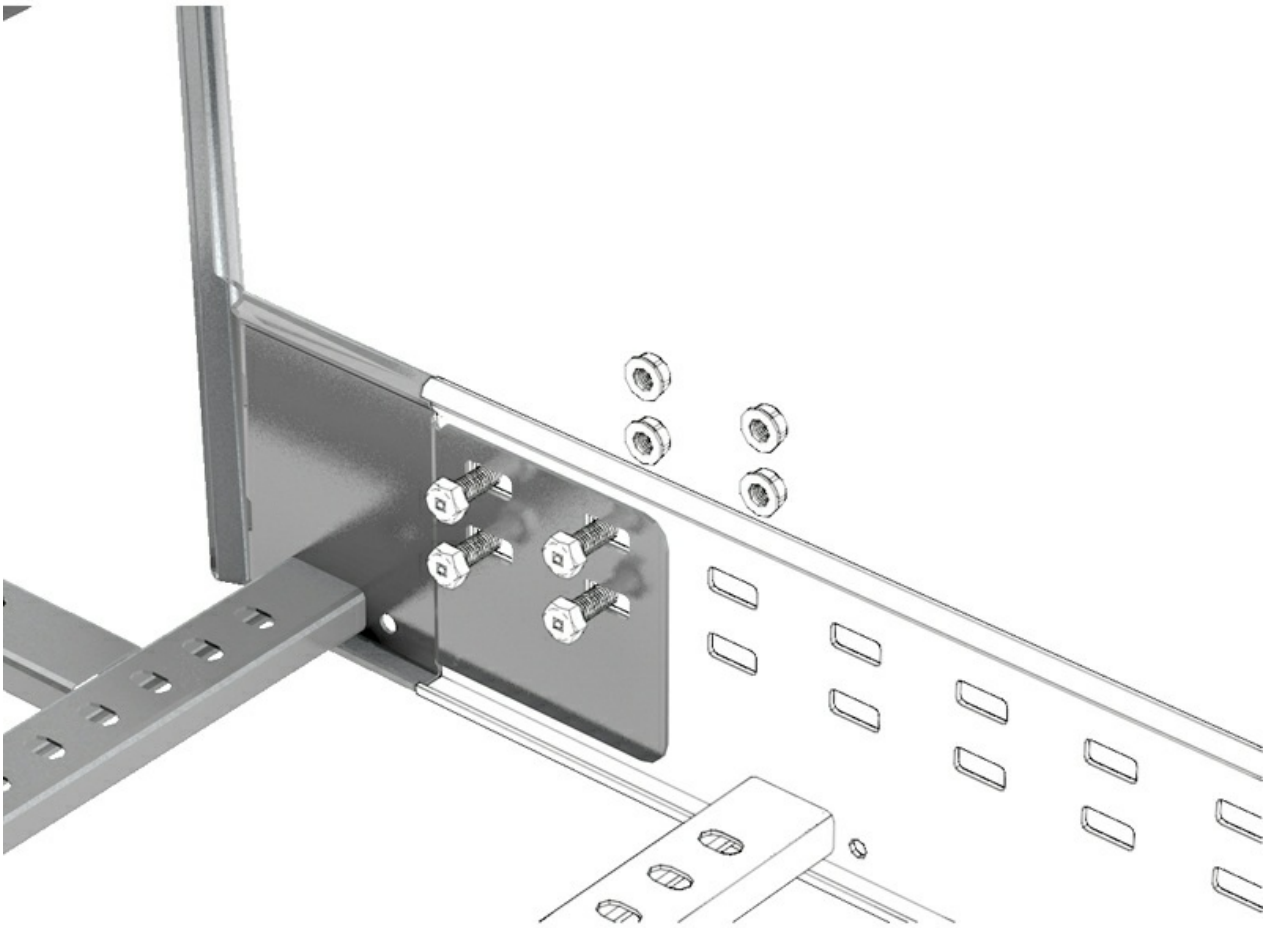

www.pemsa-rejiband.com

Toute la documentation incluse et / ou associée à ce catalogue est la propriété de Pemsa®. Cette information ne peut être reproduite en totalité ou en partie, ne peut être communiquée à des tiers et ne doit pas servir à d´autre fins que diffère de la raison pourquoi cette information est fournie, sans permission préalable et écrite de PEMSA. Tous les droits de propriété intellectuelle et industrielle qui pourraient éventuellement retomber sur cette documentation, y compris les Know-How, brevets, dessins industriels et tous autres droits appartiennent à Pemsa®. Pemsa, Rejiband, Pemsaband, Inducanal, Rejitech, Megaband, Pemsaflex sont des marques de commerce enregistrée propiété de "Pemsa Cable Management, S.A."

# Dérivation T MEGAband

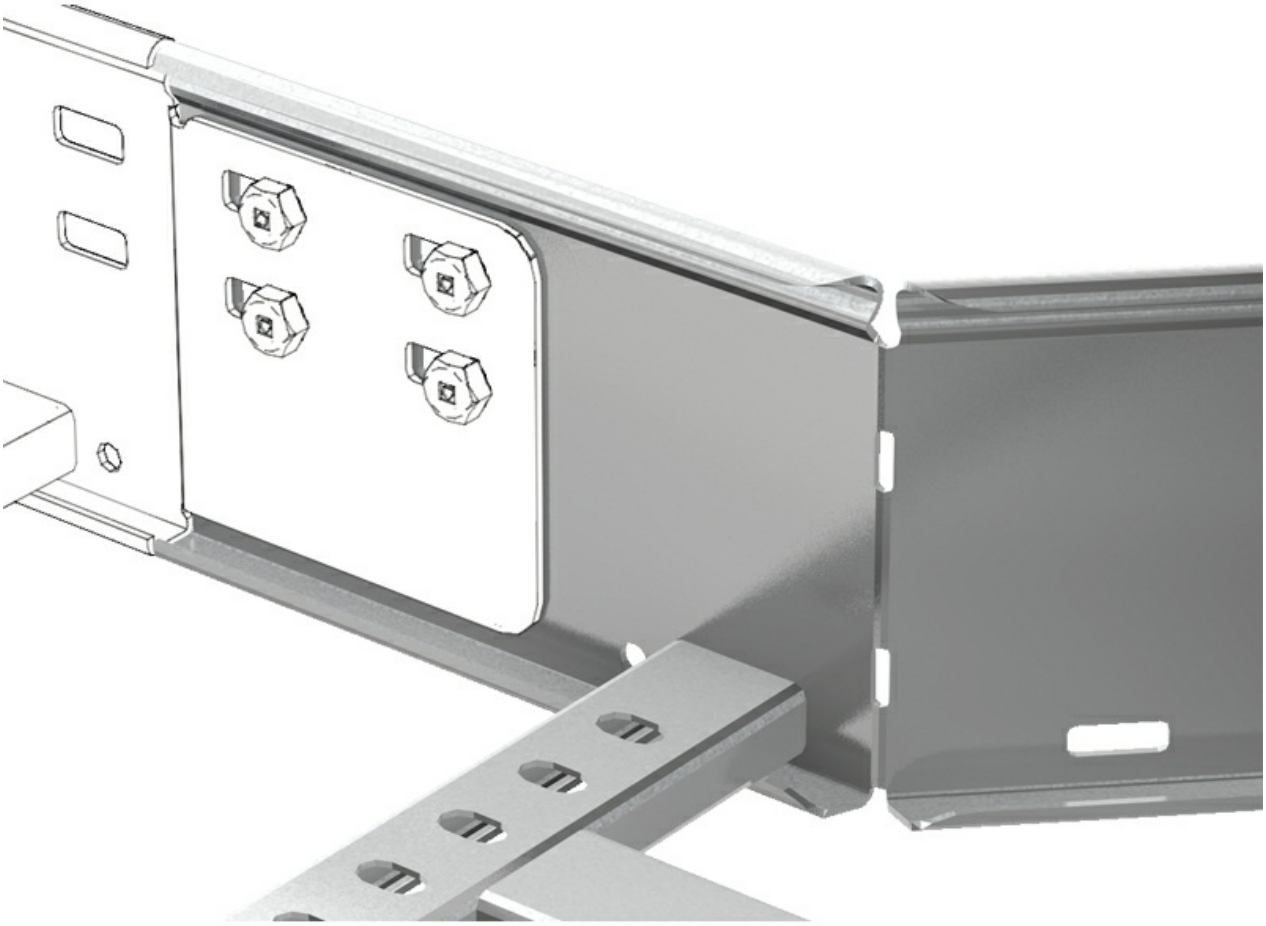



Toute la documentation incluse et / ou associée à ce catalogue est la propriété de Pemsa®. Cette information ne peut être reproduite en totalité ou en partie, ne peut être communiquée à des tiers et ne doit pas servir à d´autre fins que diffère de la raison pourquoi cette information est fournie, sans permission préalable et écrite de PEMSA. Tous les droits de propriété intellectuelle et industrielle qui pourraient éventuellement retomber sur cette documentation, y compris les Know-How, brevets, dessins industriels et tous autres droits appartiennent à Pemsa®. Pemsa, Rejiband, Pemsaband, Inducanal, Rejitech, Megaband, Pemsaflex sont des marques de commerce enregistrée propiété de "Pemsa Cable Management, S.A."