Visserie

Ecrou Hexagonal

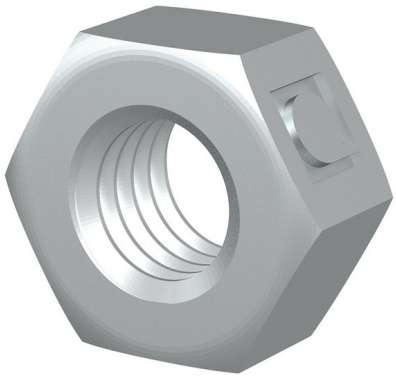

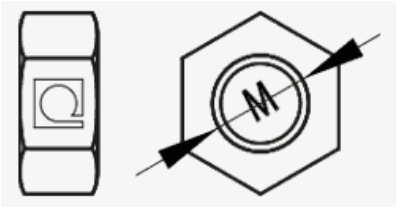

Description

Écrou hexagonal en métal qui, avec la vis, permet la fixation des éclisses, des supports et des structures de rail pour les installations de chemins de câbles d'éclisses, de charnières, de brides pour les supports et les accessoires. Disponible en M 8 et M10. Fabriqué en acier et différentes Systèmes de Protection.

Advantages

Pièce très polyvalente à utiliser dans n'importe quel élément de jonction avec la vis hexagonale M 8 et M10.

Conformité CE à la directive 2014/35 / UE.

Disponible en plusieurs systèmes de protection: EZ, GC et INOX 316L.

Applications

Convient pour la fixation de joints, de supports et de structures ferroviaires pour des installations de chemins de câble destinés à la conduction de câbles électriques et / ou de télécommunications dans des bâtiments publics, des infrastructures et des travaux de génie civil, des installations industrielles et le secteur tertiaire.

Solutions

Toute la documentation incluse et / ou associée à ce catalogue est la propriété de Pemsa®. Cette information ne peut être reproduite en totalité ou en partie, ne peut être communiquée à des tiers et ne doit pas servir à d´autre fins que diffère de la raison pourquoi cette information est fournie, sans permission préalable et écrite de PEMSA. Tous les droits de propriété intellectuelle et industrielle qui pourraient éventuellement retomber sur cette documentation, y compris les Know-How, brevets, dessins industriels et tous autres droits appartiennent à Pemsa®. Pemsa, Rejiband, Pemsaband, Inducanal, Rejitech, Megaband, Pemsaflex sont des marques de commerce enregistrée propiété de "Pemsa Cable Management, S.A."

Ecrou Hexagonal

Main technical characteristics

M10, M 8 | 100 | -50 / 150 °C | A1 Non combustible | ETIM 10 EC003863

Product data

Ⓢ	Class IEC 61537		REF	kg/u	Ⓜ
EZ	Classe 3	M10	67020079	0,010	Acier avec prot. superficielle
EZ	Classe 3	M 8	67020095	0,005	Acier avec prot. superficielle
GC	Classe 8	M10	67030014	0,011	Acier avec prot. superficielle
GC	Classe 8	M 8	67030062	0,005	Acier avec prot. superficielle
INOX	Classe 9D	M10	67060014	0,010	Acier inox AISI 316L
INOX	Classe 9D	M 8	67060062	0,005	Acier inox AISI 316L

Ⓢ Système de Protection

CU - Cuivrage

PG - Pre-galvanisé

EZ - Electrozingage

BC - Electrogalvanised Bichromate / Electrozingage Bichromaté

BK8 - Protection Haute Résistance

GC - Galvanisation à Chaud /

INOX - Acier Inoxydable. AISI 304, AISI 316L

PT - Peinture Polyester

AL - Aluminium

LN - Laiton or Laiton Nickelé

Ⓜ Matériaux isolants

PC+ABS - Halogen Free Polycarbonate + ABS / Polycarbonate + ABS sans halogène

PVC - Polychlorure de vinyle

PP - Polypropylène sans halogène

PA6 - Polyamide 6 sans halogène

PA12 - Polyamide 12 sans halogène

PU - Polyuréthane

PE - Polyéthylène

NBR - Caoutchouc NBR

PET - Polyesterester Thermoplastique

TPV - Thermoplastique

Toute la documentation incluse et / ou associée à ce catalogue est la propriété de Pemsa®. Cette information ne peut être reproduite en totalité ou en partie, ne peut être communiquée à des tiers et ne doit pas servir à d´autre fins que diffère de la raison pourquoi cette information est fournie, sans permission préalable et écrite de PEMSA. Tous les droits de propriété intellectuelle et industrielle qui pourraient éventuellement retomber sur cette documentation, y compris les Know-How, brevets, dessins industriels et tous autres droits appartiennent à Pemsa®. Pemsa, Rejiband, Pemsaband, Inducanal, Rejitech, Megaband, Pemsaflex sont des marques de commerce enregistrée propiété de "Pemsa Cable Management, S.A."