Accesórios de Fixação 7035

23/11/2026

Clip Fixação (Ref: 55023050)

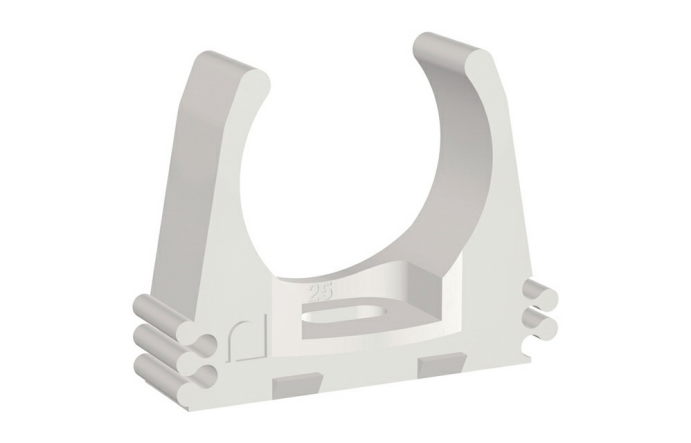

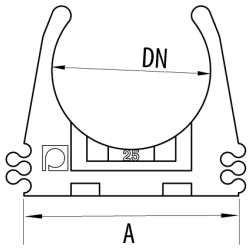

Descrição

Clip de fixação de poliamida 6 em cor cinzenta (RAL 7035) para tubos rígidos e corrugados livres de halogéneos e PVC. Accesório para a montagem com fixação do tubo mediante pressão. Disponivel em vários tamanhos.

Vantagens

Adequado para a fixação tanto de tubos rígidos como de corrugados.

Conformidade CE respeitante à diretiva 2014/35 e à norma EN IEC 61386.

Dispõe de sistema de ligação lateral com outro clip que permite a montagem em paralelo dos tubos

Fabricado em plástico 6 autoextinguivel, livre de halogéneos e não propagador da chama.

Montagem rápida por pressão.

Aplicações

Adequado para a fixação de tubos rígidos e corrugados RLH, CLH, RPVC e CPVC para a proteção de cabos elétricos em aplicações de edificação, setor terciário e industrial.

Soluções

Toda a informação incluída neste documento é propriedade da Pemsa®. Estas informações não podem ser reproduzidas, no todo ou em parte, nem divulgadas a terceiros, nem utilizadas para qualquer outro fim, sem o prévio consentimento expresso por escrito da Pemsa®. Todos os direitos de Propriedade Intelectual e Industrial que possam eventualmente recair sobre esta documentação, incluindo o know-how, patentes, desenho industrial ou quaisquer outros direitos, pertencem à Pemsa®. Pemsa, Rejiband, Pemsaband, Inducanal, Rejitech, Megaband, Pemsaflex são marcas registadas propriedade da Pemsa Cable Management, S.A.

Clip Fixação (Ref: 55023050)

Dados do produto

ETIM 10	EC000368
Huella de CO2. GWP A1-A3 (kg CO2 eq.)	
Cor	Cinza RAL 7035
DN	DN50
L (mm)	64
kg/u	0,020

u	20
Material	Poliamida 6
Temperatura de trabalho (°C)	-15 / 90 °C
Resistência ao fogo	LIBRE DE HALÓGENOS,NO PROPAGADOR DE LA LLAMA

Sistema de protecção

CU - Revestimento de cobre

PG - Pré-galvanizado

EZ - Electrogalvanizado

BC - Bicromatizada electrogalvanizada

BK8 - Acabamento de Alta Resistência

GC - Galvanizado a Quente

INOX - Aço Inoxidável

PT - Tinta de poliéster

AL - Alumínio

LN - Latão ou Latão Niquelado

Materiais Isolantes

PC+ABS - Policarbonato + ABS Livre de Halogéneo

PVC - Cloreto de polivinilo

PP - Sem halogéneo de polipropileno

PA6 - Poliamida 6 Halogéneo Livre

PA12 - Poliamida 12 Halogéneo Livre

PU - Poliuretano

PE - Polietileno

NBR - Borracha NBR

PET - Poliestireno Termoplástico

TPV - Termoplástico

Toda a informação incluída neste documento é propriedade da Pemsa®. Estas informações não podem ser reproduzidas, no todo ou em parte, nem divulgadas a terceiros, nem utilizadas para qualquer outro fim, sem o prévio consentimento expresso por escrito da Pemsa®. Todos os direitos de Propriedade Intelectual e Industrial que possam eventualmente recair sobre esta documentação, incluindo o know-how, patentes, desenho industrial ou quaisquer outros direitos, pertencem à Pemsa®. Pemsa, Rejiband, Pemsaband, Inducanal, Rejitech, Megaband, Pemsaflex são marcas registadas propriedade da Pemsa Cable Management, S.A.