Curva 90° PQ

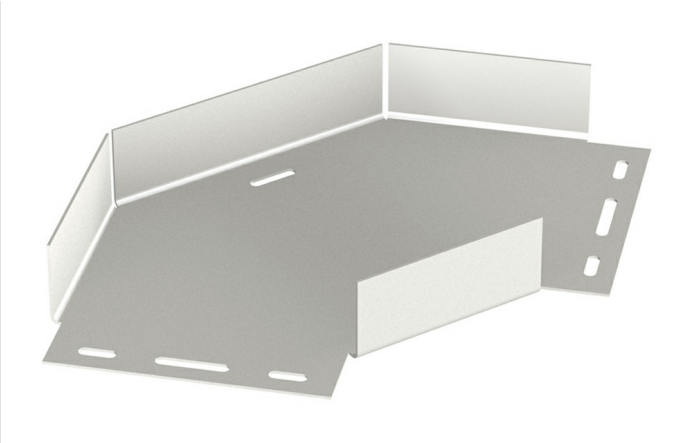

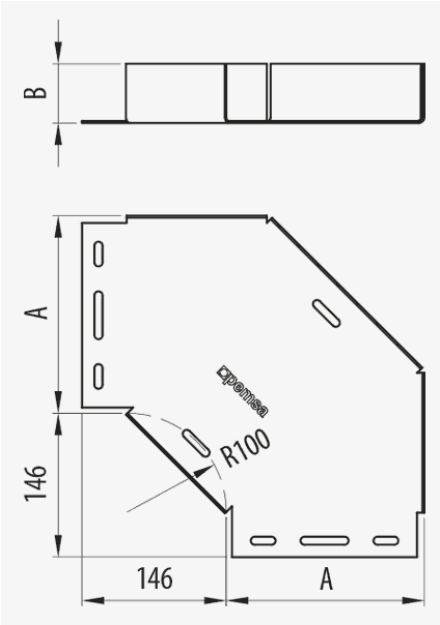

Descrição

Acessório matálico para a criação de uma curva de 90° com a calha Pemsaband® PQU e PQW. Montagem mediante parafusos. Homologado segundo especificações CEPSA e REPSOL. Fabricado em aço com Sistema de Proteção GC com espessura de 85 microns.

Vantagens

Compatível com as gams Pemsaband® PQU e Pemsaband® PQW.

Disponíveis para todas as abas: 15, 30, 50, 60 e em larguras de 100 a 600.

Conforme a norma IEC 61537 e Conformidade CE respeitante à diretiva 2014/35/EU.

Especialmente concebida para o setor petroquímico, com homologações CEPSA e REPSOL.

Sistema de Proteção GC (norma UNE-EN ISSO 1461), adequada para instalações exteriores e em ambientes agressivos. Classe de resistência à corrosão: 8 segundo IEC 61537

Aplicações

O seu uso é indicado para a realização de curvas de 90° em calhas Pemsaband® PQU e PQW, na canalização, transporte e distribuição de cabos em instalações da industria petroquímica, óleo e gás, Offshore, obras privadas e infraestruturas, assim como em túneis e galerias de instalações.

Soluções

Toda a informação incluída neste documento é propriedade da Pemsa®. Estas informações não podem ser reproduzidas, no todo ou em parte, nem divulgadas a terceiros, nem utilizadas para qualquer outro fim, sem o prévio consentimento expresso por escrito da Pemsa®. Todos os direitos de Propriedade Intelectual e Industrial que possam eventualmente recair sobre esta documentação, incluindo o know-how, patentes, desenho industrial ou quaisquer outros direitos, pertencem à Pemsa®. Pemsa, Rejiband, Pemsaband, Inducanal, Rejitech, Megaband, Pemsaflex são marcas registadas propriedade da Pemsa Cable Management, S.A.

Curva 90° PQ

Características técnicas principais

GC | Classe 8 | 15, 30, 50, 60 | 100, 150, 200, 300, 400, 500, 600 | 100 | 90 | 1

Aço com proteção de superfície | 20 J | -50 / 150 °C | A1 Não combustible | ETIM EC002400

Dados do produto

		REF	kg/u
15	100	70203010	0.690
15	150	70203015	1.091
15	200	70203020	1.601
15	300	70203030	2.721
30	100	70203110	0.808
30	150	70203115	1.231
30	200	70203120	1.771
30	300	70203130	2.921
30	400	70203140	4.381
30	500	70203150	6.161
30	600	70203160	8.191
50	100	70203210	0.966
50	150	70203215	1.411
50	200	70203220	1.981
50	300	70203230	3.191
50	400	70203240	4.711
50	500	70203250	6.541
50	600	70203260	8.621
60	100	70203310	1.041
60	150	70203315	1.511
60	200	70203320	2.091
60	300	70203330	3.331
60	400	70203340	4.871
60	500	70203350	6.731
60	600	70203360	8.841

Sistema de protecção

CU - Revestimento de cobre

PG - Pré-galvanizado

EZ - Electrogalvanizado

BC - Bicromatizada electrogalvanizada

BK8 - Acabamento de Alta Resistência

GC - Galvanizado a Quente

INOX - Aço Inoxidável

PT - Tinta de poliéster

Toda a informação incluída neste documento é propriedade da Pemsa®. Estas informações não podem ser reproduzidas, no todo ou em parte, nem divulgadas a terceiros, nem utilizadas para qualquer outro fim, sem o prévio consentimento expresso por escrito da Pemsa®. Todos os direitos de Propriedade Intelectual e Industrial que possam eventualmente recair sobre esta documentação, incluindo o know-how, patentes, desenho industrial ou quaisquer outros direitos, pertencem à Pemsa®. Pemsa, Rejiband, Pemsaband, Inducanal, Rejitech, Megaband, Pemsaflex são marcas registadas propriedade da Pemsa Cable Management, S.A.

Curva 90° PQ

AL - Alumínio

LN - Latão ou Latão Niquelado

Materiais Isolantes

PC+ABS - Policarbonato + ABS Livre de Halogéneo

PVC - Cloreto de polivinilo

PP - Sem halogéneo de polipropileno

PA6 - Poliamida 6 Halogéneo Livre

PA12 - Poliamida 12 Halogéneo Livre

PU - Poliuretano

PE - Polietileno

NBR - Borracha NBR

PET - Poliestireno Termoplástico

TPV - Termoplástico

Toda a informação incluída neste documento é propriedade da Pemsa®. Estas informações não podem ser reproduzidas, no todo ou em parte, nem divulgadas a terceiros, nem utilizadas para qualquer outro fim, sem o prévio consentimento expresso por escrito da Pemsa®. Todos os direitos de Propriedade Intelectual e Industrial que possam eventualmente recair sobre esta documentação, incluindo o know-how, patentes, desenho industrial ou quaisquer outros direitos, pertencem à Pemsa®. Pemsa, Rejiband, Pemsaband, Inducanal, Rejitech, Megaband, Pemsaflex são marcas registadas propriedade da Pemsa Cable Management, S.A.