Cruzeta Megaband REP (Ref: 82002440)

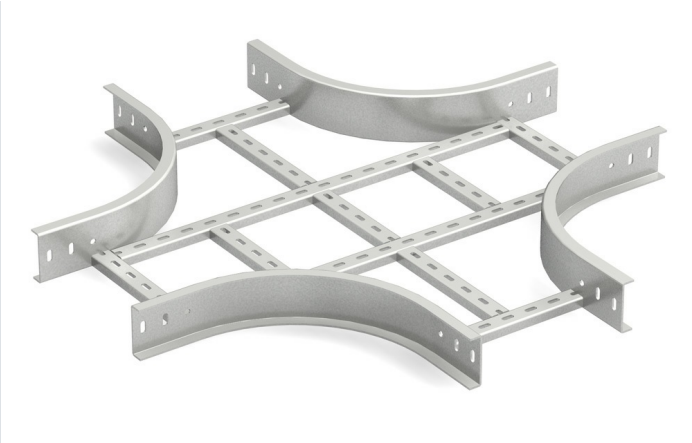

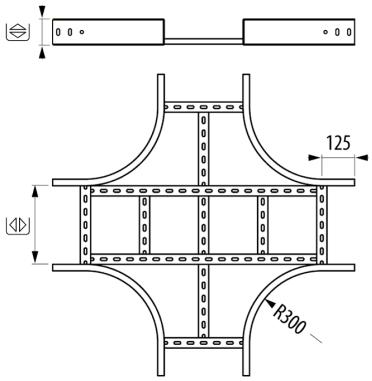

Descrição

Acessório metálico para a criação de cruzamentos entre duas linhas de calhas de escada Megaband® REP. , . Montagem mediante parafusos. Raio de curvatura 300 mm. Consultar disponibilidade de raio 600 mm. Fabricado em aço com Sistema de Proteção GC.

Vantagens

Conforme a norma IEC 61537 e Conformidade CE respeitante à diretiva 2014/35/EU.

Disponível para todas as abas, 70, 100, 120 e em larguras de 100 a 600 mm.

Especialmente concebida para o setor petroquímico, com homologações REPSOL, ED-P-11-02.

Sistema de Proteção GC, galvanizado a quente 85 microns de espessura. Classe 8 segundo IEC 61537.

Aplicações

Adequada para a realização de cruzamentos com calhas Megaband® REP na condução de cabos em instalações elétricas e de telecomunicações e suportar grandes cargas em instalações industriais, petroquímicas, óleo e gás, centrais de energia, mineiras e cimenteiras.

Soluções

Toda a informação incluída neste documento é propriedade da Pemsa®. Estas informações não podem ser reproduzidas, no todo ou em parte, nem divulgadas a terceiros, nem utilizadas para qualquer outro fim, sem o prévio consentimento expresso por escrito da Pemsa®. Todos os direitos de Propriedade Intelectual e Industrial que possam eventualmente recair sobre esta documentação, incluindo o know-how, patentes, desenho industrial ou quaisquer outros direitos, pertencem à Pemsa®. Pemsa, Rejiband, Pemsaband, Inducanal, Rejitech, Megaband, Pemsaflex são marcas registadas propriedade da Pemsa Cable Management, S.A.

Cruzeta Megaband REP (Ref: 82002440)

Dados do produto

Sistema de proteção	GC	**kg/u**	19.700
Acabamento	HDG,Galvanizado a quente	**u**	1
Classe de Résistencia	Classe 8	**Material**	Aço com proteção de superfície
Aba (mm)	100	**Resisténcia ao impacto**	20 J
Largura (mm)	300	**Temperatura de trabalho (°C)**	-50 / 150 ºC
R estat. (mm)	300	**Resistência ao fogo**	A1 Não combustible

Ⓢ Sistema de protecção

CU - Revestimento de cobre

PG - Pré-galvanizado

EZ - Electrogalvanizado

BC - Bicromatizada electrogalvanizada

BK8 - Acabamento de Alta Resistência

GC - Galvanizado a Quente

INOX - Aço Inoxidável

PT - Tinta de poliéster

AL - Alumínio

LN - Latão ou Latão Niquelado

Ⓜ Materiais Isolantes

PC+ABS - Policarbonato + ABS Livre de Halogéneo

PVC - Cloreto de polivinilo

PP - Sem halogéneo de polipropileno

PA6 - Poliamida 6 Halogéneo Livre

PA12 - Poliamida 12 Halogéneo Livre

PU - Poliuretano

PE - Polietileno

NBR - Borracha NBR

PET - Poliestireno Termoplástico

TPV - Termoplástico

Toda a informação incluída neste documento é propriedade da Pemsa®. Estas informações não podem ser reproduzidas, no todo ou em parte, nem divulgadas a terceiros, nem utilizadas para qualquer outro fim, sem o prévio consentimento expresso por escrito da Pemsa®. Todos os direitos de Propriedade Intelectual e Industrial que possam eventualmente recair sobre esta documentação, incluindo o know-how, patentes, desenho industrial ou quaisquer outros direitos, pertencem à Pemsa®. Pemsa, Rejiband, Pemsaband, Inducanal, Rejitech, Megaband, Pemsaflex são marcas registadas propriedade da Pemsa Cable Management, S.A.