União Calha de Escada

25/11/2026

Parafuso Sextavado (Ref: 67060065)

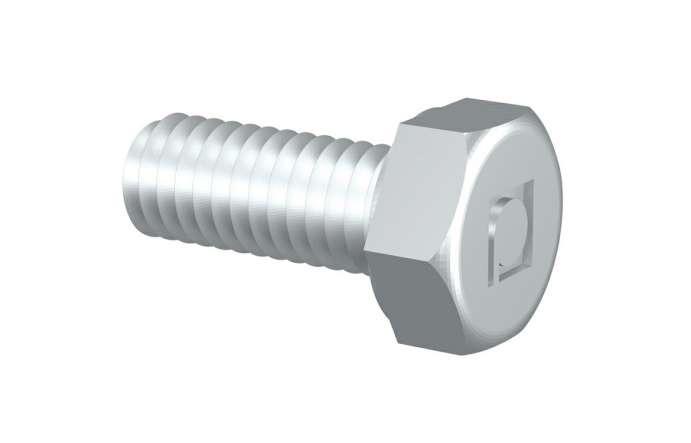

Descrição

Parafuso metálico de cabeça sextavada para a fixação de uniões, suportes e estruturas de perfis, para instalações de calhas. M 8, M 8, , . Disponível em M8x15, M8x20, M8x35, M8x65, M10x20, M10x35 e M10x60. Fabricado em aço e diversos Sistemas de Proteção.

Vantagens

Conformidade CE respeitante à diretiva 2014/35/EU.

Disponível em várias medidas: M6, M8 e M10 e comprimentos: 15, 20, 35 e 60 mm segundo Sistema de Proteção.

Disponível em vários Sistemas de Proteção: EZ, GC e aço inox AISI 316L.

Aplicações

Indicado para a fijxação de uniões, suportes e estruturas de perfis para instalações de calhas na condução de cabos em instalações elétricas e/ou de telecomunicações em edifícios públicos, infraestruturas e obras privadas, instalações industriais e setor terciário.

Soluções

Toda a informação incluída neste documento é propriedade da Pemsa®. Estas informações não podem ser reproduzidas, no todo ou em parte, nem divulgadas a terceiros, nem utilizadas para qualquer outro fim, sem o prévio consentimento expresso por escrito da Pemsa®. Todos os direitos de Propriedade Intelectual e Industrial que possam eventualmente recair sobre esta documentação, incluindo o know-how, patentes, desenho industrial ou quaisquer outros direitos, pertencem à Pemsa®. Pemsa, Rejiband, Pemsaband, Inducanal, Rejitech, Megaband, Pemsaflex são marcas registadas propriedade da Pemsa Cable Management, S.A.

União Calha de Escada

25/11/2026

Parafuso Sextavado (Ref: 67060065)

Dados do produto

ETIM 10	EC003861	**kg/u**	0,014
Huella de CO2. GWP A1-A3 (kg CO2 eq.)		**u**	100
Sistema de proteção	INOX	**Material**	Aço inox AISI 316L
Acabamento	Aço inoxidável AISI 316L	**Temperatura de trabalho (°C)**	-50 / 150 ºC
Classe de Résistencia	Classe 9D	**Resistência ao fogo**	A1 Não combustible
M/PG	M 8		
G (mm)	20		

Ⓢ Sistema de protecção

CU - Revestimento de cobre

PG - Pré-galvanizado

EZ - Electrogalvanizado

BC - Bicromatizada electrogalvanizada

BK8 - Acabamento de Alta Resistência

GC - Galvanizado a Quente

INOX - Aço Inoxidável

PT - Tinta de poliéster

AL - Alumínio

LN - Latão ou Latão Niquelado

Ⓜ Materiais Isolantes

PC+ABS - Policarbonato + ABS Livre de Halogéneo

PVC - Cloreto de polivinilo

PP - Sem halogéneo de polipropileno

PA6 - Poliamida 6 Halogéneo Livre

PA12 - Poliamida 12 Halogéneo Livre

PU - Poliuretano

PE - Polietileno

NBR - Borracha NBR

PET - Poliestireno Termoplástico

TPV - Termoplástico

Toda a informação incluída neste documento é propriedade da Pemsa®. Estas informações não podem ser reproduzidas, no todo ou em parte, nem divulgadas a terceiros, nem utilizadas para qualquer outro fim, sem o prévio consentimento expresso por escrito da Pemsa®. Todos os direitos de Propriedade Intelectual e Industrial que possam eventualmente recair sobre esta documentação, incluindo o know-how, patentes, desenho industrial ou quaisquer outros direitos, pertencem à Pemsa®. Pemsa, Rejiband, Pemsaband, Inducanal, Rejitech, Megaband, Pemsaflex são marcas registadas propriedade da Pemsa Cable Management, S.A.