Pemsaband PQU AL (Ref: 82003217)

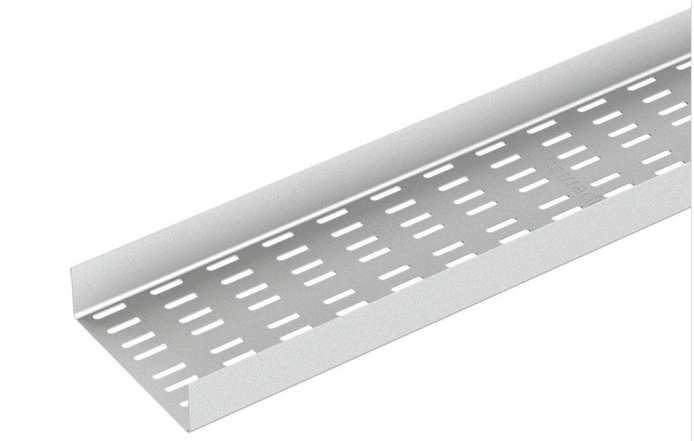

Descrição

Calha de chapa perfurada reforçada Pemsaband® PQ AL. , , . Concebida para suportar cargas elevadas em ambientes industriais e ambientes agressivos. Fabricada em liga de Alumínio 1050H24.

Vantagens

Certificado CE em cumprimento da diretiva de baixa tensão 2014/35/EU

Concebido para suportar grandes cargas de cabos mas de fácil instalação devido à baixa densidade do alumínio face a outros materiais metálicos.

Disponível em abas 30, 50 e 60 mm e larguras 100, 200, 300, 400 e 600 mm.

Fabricada em liga de alumínio 1050H24. Excelente resistência à corrosão e propriedades mecânicas.

Multiplas perfurações que melhoram a fixação dos cabos.

Aplicações

Adequada para instalações de canalização de cablagem em industrias óleo e gás, petriquímica, plataformas offshore, portos e aplicações marítimas em greral. Projetos industriais em ambientes agressivos e com grande corrosão na borda e costa marítima, centrais de energia e energias renováveis.

Soluções

Toda a informação incluída neste documento é propriedade da Pemsa®. Estas informações não podem ser reproduzidas, no todo ou em parte, nem divulgadas a terceiros, nem utilizadas para qualquer outro fim, sem o prévio consentimento expresso por escrito da Pemsa®. Todos os direitos de Propriedade Intelectual e Industrial que possam eventualmente recair sobre esta documentação, incluindo o know-how, patentes, desenho industrial ou quaisquer outros direitos, pertencem à Pemsa®. Pemsa, Rejiband, Pemsaband, Inducanal, Rejitech, Megaband, Pemsaflex são marcas registadas propriedade da Pemsa Cable Management, S.A.

Pemsaband PQU AL (Ref: 82003217)

Dados do produto

ETIM 10	EC000047	**u**	3
Huella de CO2. GWP A1-A3 (kg CO2 eq.)		**Material**	Alumínio
Sistema de proteção	AL	**Resisténcia ao impacto**	20 J
Acabamento	Alumínio 1050H24	**Espessura (mm)**	1.5
Aba (mm)	50	**Temperatura de trabalho (°C)**	-50 / 150 ºC
Largura (mm)	50	**Resistência ao fogo**	A1 Não combustible
Comprimento (m)	3		
kg/u	0,531		

Ⓢ Sistema de protecção

CU - Revestimento de cobre

PG - Pré-galvanizado

EZ - Electrogalvanizado

BC - Bicromatizada electrogalvanizada

BK8 - Acabamento de Alta Resistência

GC - Galvanizado a Quente

INOX - Aço Inoxidável

PT - Tinta de poliéster

AL - Alumínio

LN - Latão ou Latão Niquelado

Ⓜ Materiais Isolantes

PC+ABS - Policarbonato + ABS Livre de Halogéneo

PVC - Cloreto de polivinilo

PP - Sem halogéneo de polipropileno

PA6 - Poliamida 6 Halogéneo Livre

PA12 - Poliamida 12 Halogéneo Livre

PU - Poliuretano

PE - Polietileno

NBR - Borracha NBR

PET - Poliestireno Termoplástico

TPV - Termoplástico

Toda a informação incluída neste documento é propriedade da Pemsa®. Estas informações não podem ser reproduzidas, no todo ou em parte, nem divulgadas a terceiros, nem utilizadas para qualquer outro fim, sem o prévio consentimento expresso por escrito da Pemsa®. Todos os direitos de Propriedade Intelectual e Industrial que possam eventualmente recair sobre esta documentação, incluindo o know-how, patentes, desenho industrial ou quaisquer outros direitos, pertencem à Pemsa®. Pemsa, Rejiband, Pemsaband, Inducanal, Rejitech, Megaband, Pemsaflex são marcas registadas propriedade da Pemsa Cable Management, S.A.

Aplicações de produtos

Toda a informação incluída neste documento é propriedade da Pemsa®. Estas informações não podem ser reproduzidas, no todo ou em parte, nem divulgadas a terceiros, nem utilizadas para qualquer outro fim, sem o prévio consentimento expresso por escrito da Pemsa®. Todos os direitos de Propriedade Intelectual e Industrial que possam eventualmente recair sobre esta documentação, incluindo o know-how, patentes, desenho industrial ou quaisquer outros direitos, pertencem à Pemsa®. Pemsa, Rejiband, Pemsaband, Inducanal, Rejitech, Megaband, Pemsaflex são marcas registadas propriedade da Pemsa Cable Management, S.A.