Suporte Tubo (Ref: 31095400)

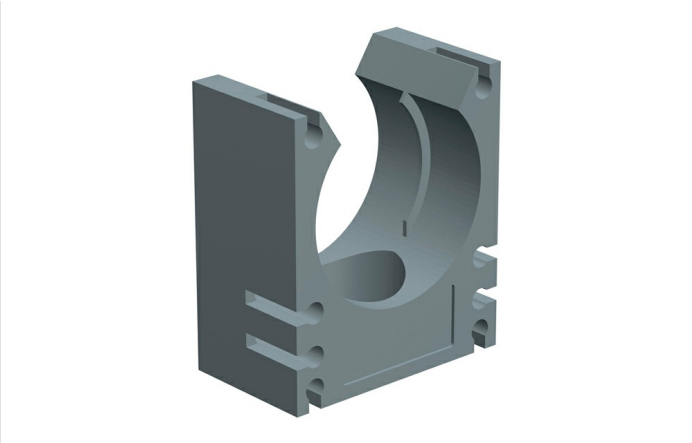

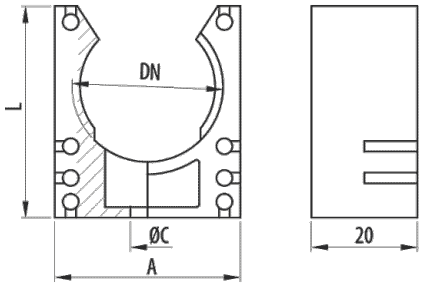

Descrição

Suporte para fixar tubos flexíveis da gama Pemsaflex® à parede, ou perfil, de poliamida 6 autoextinguível em cor cinzenta RAL 7011 e em cor preta RAL 9005, livre de halogéneos, não propagador da chama, disponível em várias medidas e que permite a livre rotação do tubo impedindo o seu movimento axial. De fácil instalação mediante o clip perfil, podendo unir-se vários blocos mediante clip união.

Vantagens

Ligação rápida do tubo que permite a livre rotação impedindo o seu movimento axial.

Conformidade CE respeitante à diretiva 2014/35 e à norma IEC 61386. Livre de halogéneos segundo a norma EN-50627-2-1. De acordo com a norma EN 60204-1 (diretiva máquinas)

De fácil instalação mediante o clip de perfil, podendo formar vários blocos utilizando o clip de união.

Fabricado em plástico 6 autoextinguivel, livre de halogéneos e não propagador da chama.

Temperatura de trabalho: -25°C a + 105°C.

Aplicações

Indicado para a fixação dos tubos Pemsaflex®, LG-PA, ST-PA, RF-PA, RB-PA e RB-PU para a proteção de cablagem e condutores em instalaçõeselétricas de máquinas, ferramentas, equipamentos industriais, robôs, veículos e instalações especiais.

Soluções

Toda a informação incluída neste documento é propriedade da Pemsa®. Estas informações não podem ser reproduzidas, no todo ou em parte, nem divulgadas a terceiros, nem utilizadas para qualquer outro fim, sem o prévio consentimento expresso por escrito da Pemsa®. Todos os direitos de Propriedade Intelectual e Industrial que possam eventualmente recair sobre esta documentação, incluindo o know-how, patentes, desenho industrial ou quaisquer outros direitos, pertencem à Pemsa®. Pemsa, Rejiband, Pemsaband, Inducanal, Rejitech, Megaband, Pemsaflex são marcas registadas propriedade da Pemsa Cable Management, S.A.

Suporte Tubo (Ref: 31095400)

Dados do produto

Cor	Cinza RAL 7011
DN	DN17
L (mm)	33
A (mm)	28
B (mm)	20
Ø C (mm)	6.5

kg/u	0.008
u	50
Material	Poliamida 6
Temperatura de trabalho (°C)	-25 / 105 °C
Resistência ao fogo	LIBRE DE HALÓGENOS,NO PROPAGADOR DE LA LLAMA

Ⓢ Sistema de protecção

CU - Revestimento de cobre

PG - Pré-galvanizado

EZ - Electrogalvanizado

BC - Bicromatizada electrogalvanizada

BK8 - Acabamento de Alta Resistência

GC - Galvanizado a Quente

INOX - Aço Inoxidável

PT - Tinta de poliéster

AL - Alumínio

LN - Latão ou Latão Niquelado

Ⓜ Materiais Isolantes

PC+ABS - Policarbonato + ABS Livre de Halogéneo

PVC - Cloreto de polivinilo

PP - Sem halogéneo de polipropileno

PA6 - Poliamida 6 Halogéneo Livre

PA12 - Poliamida 12 Halogéneo Livre

PU - Poliuretano

PE - Polietileno

NBR - Borracha NBR

PET - Poliestireno Termoplástico

TPV - Termoplástico

Toda a informação incluída neste documento é propriedade da Pemsa®. Estas informações não podem ser reproduzidas, no todo ou em parte, nem divulgadas a terceiros, nem utilizadas para qualquer outro fim, sem o prévio consentimento expresso por escrito da Pemsa®. Todos os direitos de Propriedade Intelectual e Industrial que possam eventualmente recair sobre esta documentação, incluindo o know-how, patentes, desenho industrial ou quaisquer outros direitos, pertencem à Pemsa®. Pemsa, Rejiband, Pemsaband, Inducanal, Rejitech, Megaband, Pemsaflex são marcas registadas propriedade da Pemsa Cable Management, S.A.