Tampão TPK (Ref: 44021400)

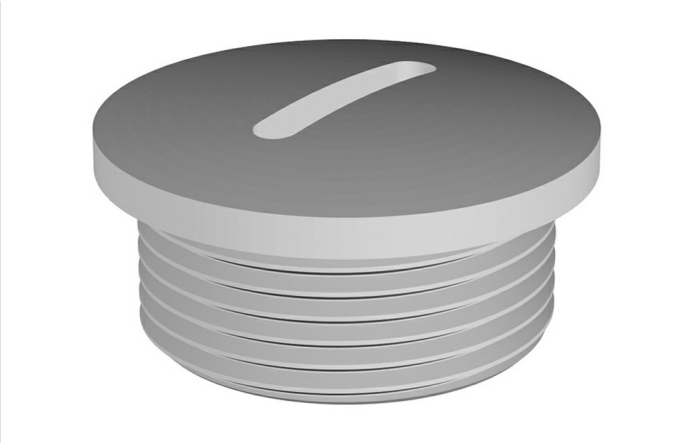

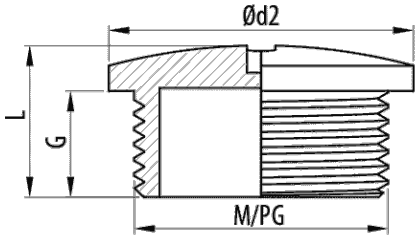

Descrição

Tampão TPK roscado com um índice de proteção IP54 / IP68 (com anel tórico) segundo EN 60529. Disponivel em rosca métrica de M12 a M40 e rosca PG7 a PG36. Fabricado em poliamida 6 autoextinguível de cor cinzenta RAL 7035.

Vantagens

Conformidade CE respeitante à diretiva 2014/35 e à norma IEC 61386.

Disponível em cor cinzenta RAL 7035.

Fabricado em plástico 6 autoextinguivel, livre de halogéneos e não propagador da chama.

Índice de Proteção EN 60529: IP54/IP68 (com junta tórica).

Aplicações

Indicado para o fecho de orifícios de caixas ou de armários elétricos, assegurando um grau de proteção.

Soluções

Toda a informação incluída neste documento é propriedade da Pemsa®. Estas informações não podem ser reproduzidas, no todo ou em parte, nem divulgadas a terceiros, nem utilizadas para qualquer outro fim, sem o prévio consentimento expresso por escrito da Pemsa®. Todos os direitos de Propriedade Intelectual e Industrial que possam eventualmente recair sobre esta documentação, incluindo o know-how, patentes, desenho industrial ou quaisquer outros direitos, pertencem à Pemsa®. Pemsa, Rejiband, Pemsaband, Inducanal, Rejitech, Megaband, Pemsaflex são marcas registadas propriedade da Pemsa Cable Management, S.A.

Tampão TPK (Ref: 44021400)

Dados do produto

Cor	Cinza RAL 7035
M/PG	M40
G (mm)	10
Ø d2 (mm)	48
L (mm)	15
kg/u	0.019

u	50
Material	Poliamida 6
IP	IP54
Temperatura de trabalho (°C)	-25 / 90 °C
Resistência ao fogo	LIBRE DE HALÓGENOS,NO PROPAGADOR DE LA LLAMA

Ⓢ Sistema de protecção

CU - Revestimento de cobre

PG - Pré-galvanizado

EZ - Electrogalvanizado

BC - Bicromatizada electrogalvanizada

BK8 - Acabamento de Alta Resistência

GC - Galvanizado a Quente

INOX - Aço Inoxidável

PT - Tinta de poliéster

AL - Alumínio

LN - Latão ou Latão Niquelado

Ⓜ Materiais Isolantes

PC+ABS - Policarbonato + ABS Livre de Halogéneo

PVC - Cloreto de polivinilo

PP - Sem halogéneo de polipropileno

PA6 - Poliamida 6 Halogéneo Livre

PA12 - Poliamida 12 Halogéneo Livre

PU - Poliuretano

PE - Polietileno

NBR - Borracha NBR

PET - Poliestireno Termoplástico

TPV - Termoplástico

Toda a informação incluída neste documento é propriedade da Pemsa®. Estas informações não podem ser reproduzidas, no todo ou em parte, nem divulgadas a terceiros, nem utilizadas para qualquer outro fim, sem o prévio consentimento expresso por escrito da Pemsa®. Todos os direitos de Propriedade Intelectual e Industrial que possam eventualmente recair sobre esta documentação, incluindo o know-how, patentes, desenho industrial ou quaisquer outros direitos, pertencem à Pemsa®. Pemsa, Rejiband, Pemsaband, Inducanal, Rejitech, Megaband, Pemsaflex são marcas registadas propriedade da Pemsa Cable Management, S.A.